

인터넷디스크 6i

웹탐색기 매뉴얼

웹탐색기 매뉴얼 목차

1. 웹탐색기	3
1.1 웹탐색기란?	3
1.2 웹탐색기 접속 방법	5
2. 화면구성	6
2.1 Java 기반 웹탐색기	6
2.2 ActiveX 기반 웹탐색기	7
2.3 디스크	8
2.4 권한	10
2.5 메모	11
2.6 폴더/파일 상세 정보	12
2.7 휴지통	12
3. 파일전송	13
3.1 업로드	14
3.2 다운로드	15
4. 파일 편집	16
5. 메일로 반출	17
6. 웹링크	19
6.1 웹링크 추출	19
7. 게스트폴더	21
7.1 게스트폴더 설정	21
7.2 게스트폴더 해제	23
8. 폴더 별 권한 설정	24
9. 사용자 로그	29
9.1 웹링크 추출 내역	30
9.2 파일 반출 내역	32

※ 본 설명서는 제품의 커스터마이징으로 인하여 실제 내용과 다를 수 있습니다.

1. 웹탐색기

1.1 웹탐색기란?

웹탐색기는 사용자 환경에 따라 선택하여 사용할 수 있도록 두 종류의 웹 탐색기(Java 기반, ActiveX 기반)를 제공합니다.

1) 웹탐색기 화면 (Java 기반)

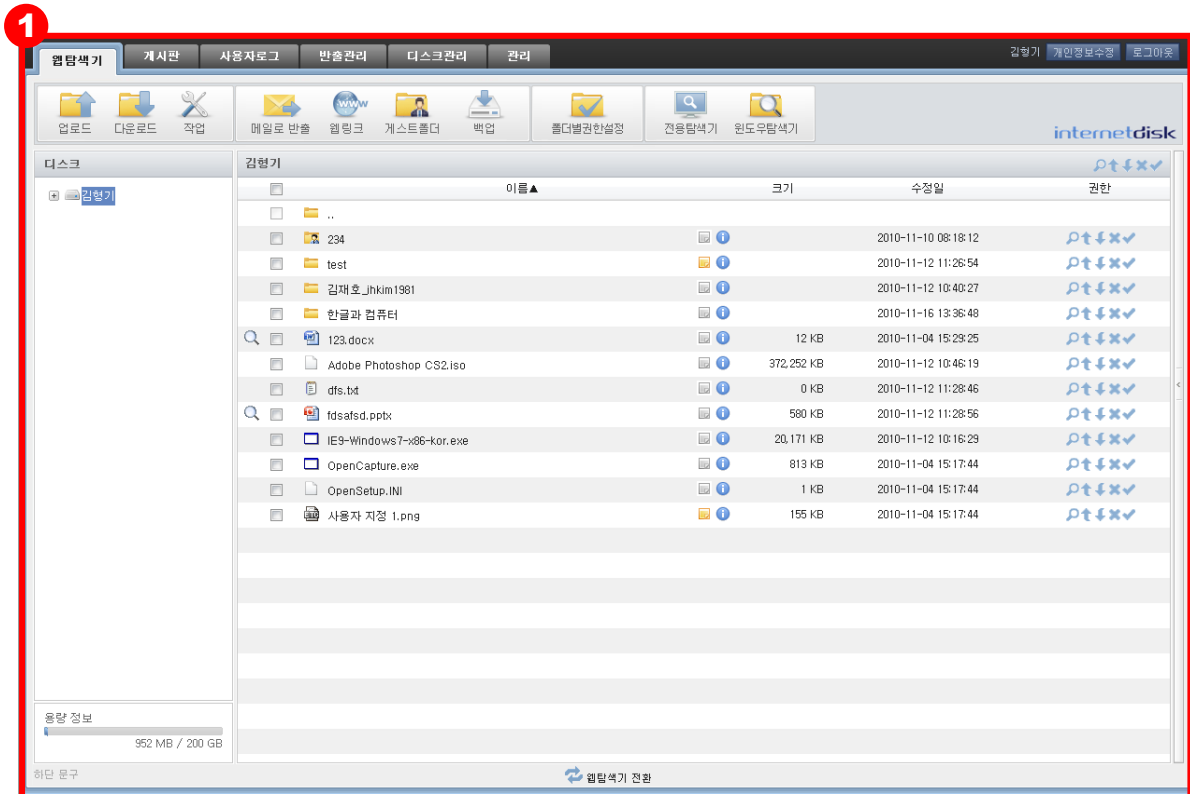

- ① Java 기반의 웹 탐색기는 ActiveX 및 별도의 프로그램 설치 없이도 웹에서 인터넷디스크를 사용할 수 있도록 하며, 방화벽에 상관없이 파일을 관리할 수 있는 장점이 있습니다.

2) 웹탐색기 화면 (ActiveX 기반)

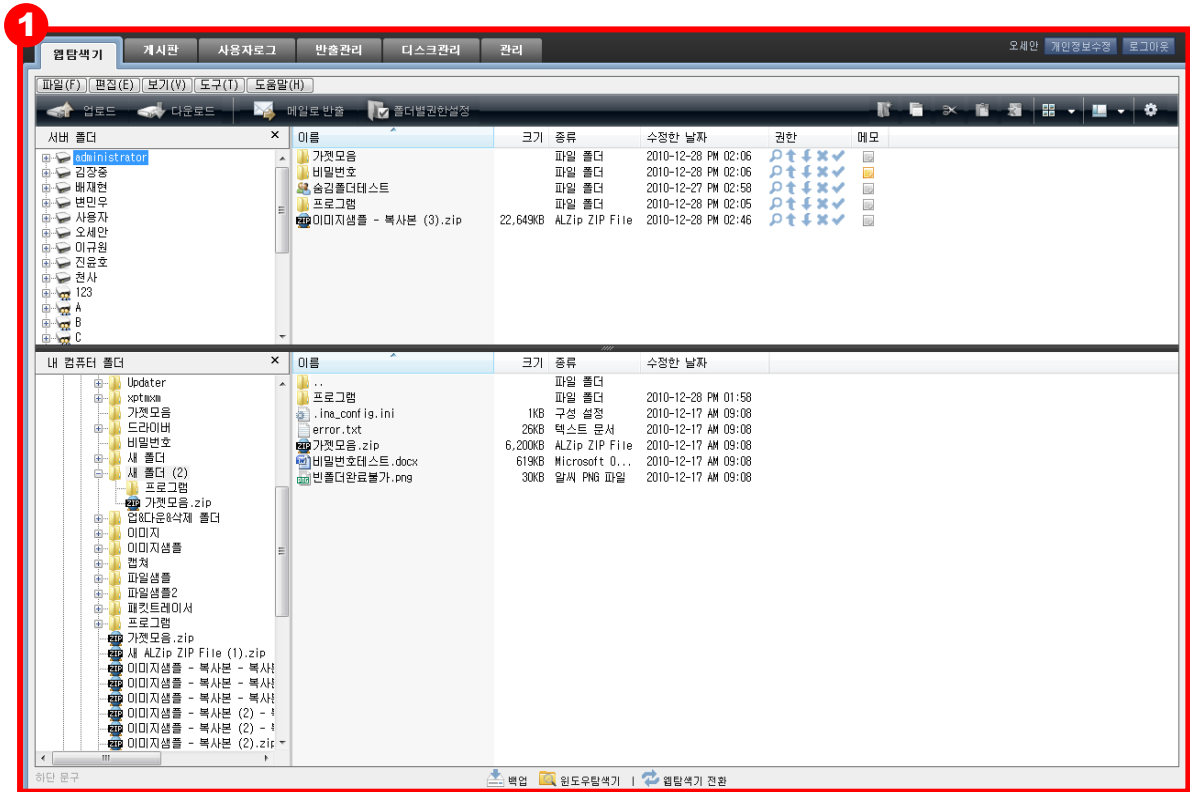

① 로그인 후 ActiveX를 설치하면 웹 브라우저에서 전용 탐색기와 동일한 기능을 편리하게 사용할 수 있습니다.

※ Internet Explorer7 버전 이상의 브라우저에서만 동작합니다.

또한, 관리자의 설정에 따라 아예 보이지 않을 수도 있습니다.

1.2 웹탐색기 접속 방법



- ① 인터넷디스크 사용자 사이트 접속 초기화면 입니다.
- ② 사용자는 아이디와 비밀번호 입력을 통해 로그인하여 웹탐색기에 접속할 수 있습니다.

2. 화면구성

2.1 Java 기반 웹탐색기

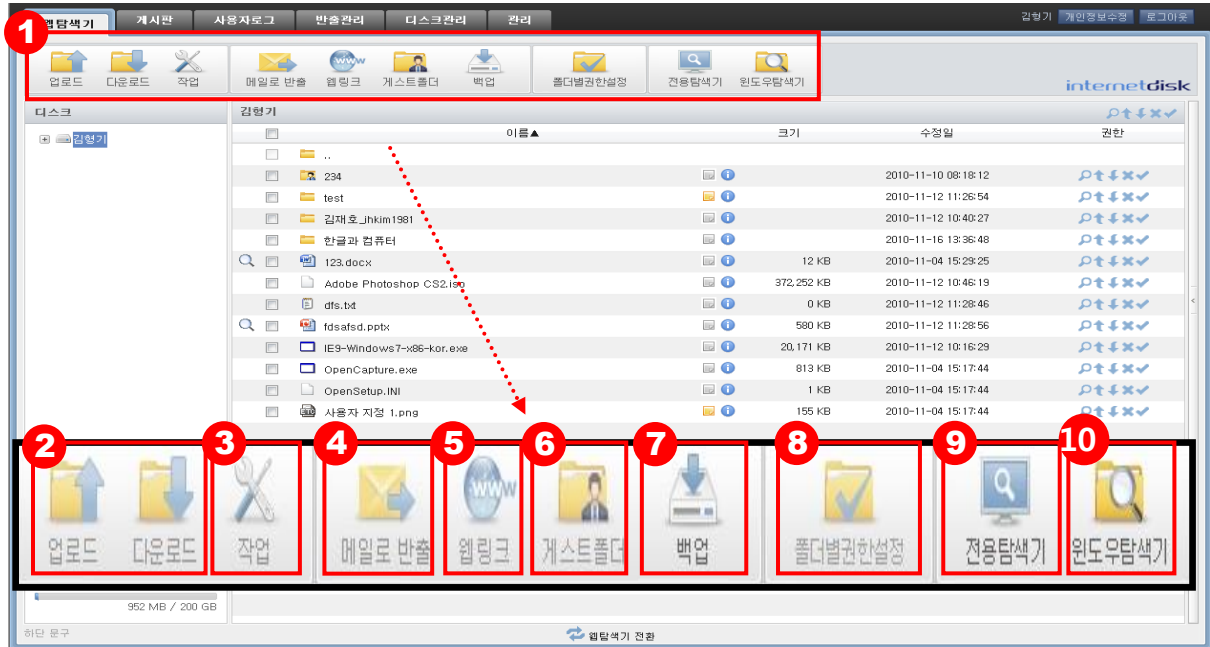

- ① 툴바 버튼을 이용하여 기능을 수행합니다.
- ② **업로드/다운로드:** 파일/폴더를 인터넷디스크로 업로드 하거나 컴퓨터로 다운로드 합니다.
- ③ **작업:** 인터넷디스크 내의 폴더/파일을 편집합니다.
- ④ **메일로 반출:** 수신자의 메일함 용량과 상관없이 대용량의 파일을 메일로 전송합니다.
- ⑤ **웹링크:** 파일의 URL 정보를 이용하여 파일을 전달 하거나 게시판에 게시합니다.
- ⑥ **게스트폴더:** 인터넷디스크 아이디가 없는 사용자와 자료를 공유합니다.
- ⑦ **백업:** 사용자 PC에 있는 자료를 인터넷디스크에 백업하여 안전하게 보관할 수 있습니다.
- ⑧ **폴더권한설정:** 폴더 별로 사용자에게 폴더 내 파일 사용 권한을 부여할 수 있습니다.
- ⑨ **전용탐색기:** 인터넷디스크 전용 프로그램을 실행하여 다양한 기능을 사용할 수 있습니다.
- ⑩ **윈도우탐색기:** 윈도우탐색기에서 인터넷디스크 드라이브를 연결하여 사용할 수 있습니다.
- ⑪ **웹탐색기 전환:** ActiveX 기반의 웹탐색기로 전환할 수 있습니다. 관리자 설정에 따라 해당 메뉴가 보이지 않을 수도 있습니다.

2.2 ActiveX 기반 웹탐색기

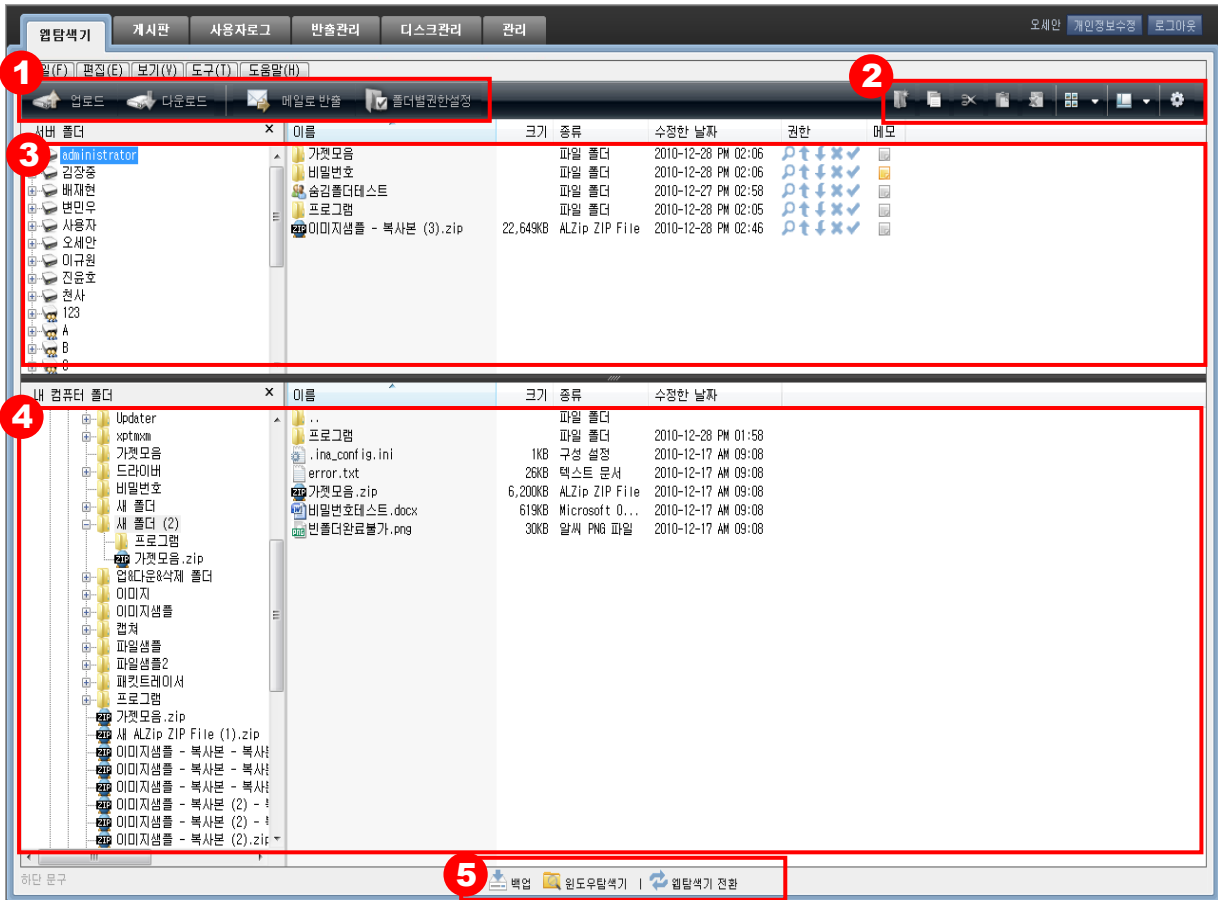

- ① 권한이 있는 경우에 한해 다양한 작업이 가능합니다.
- ② 폴더를 생성하거나, 파일의 삭제, 복사&잘라내기/붙여넣기, 보기 방식 변경, 디스크 정보 보기 작업이 가능합니다.
- ③ 인터넷디스크 내의 디스크 및 폴더, 파일 정보가 표시됩니다.
- ④ 사용자 PC 영역입니다.
- ⑤ 하단 메뉴 버튼을 통해 부가 기능을 실행할 수 있습니다.
 - **백업:** 백업 애플리케이션을 실행하여 사용자 PC의 문서를 인터넷디스크에 안전하게 보관합니다.
 - **원도우탐색기:** 윈도우탐색기에서 인터넷디스크 드라이브를 연결하여 파일을 바로 편집하거나 저장할 수 있습니다..
 - **웹탐색기 전환:** Java 기반의 웹탐색기로 전환합니다.

※ 전용탐색기에 대한 자세한 설명은 [전용탐색기&윈도우탐색기매뉴얼]을 참고하시기 바랍니다.

2.3 디스크

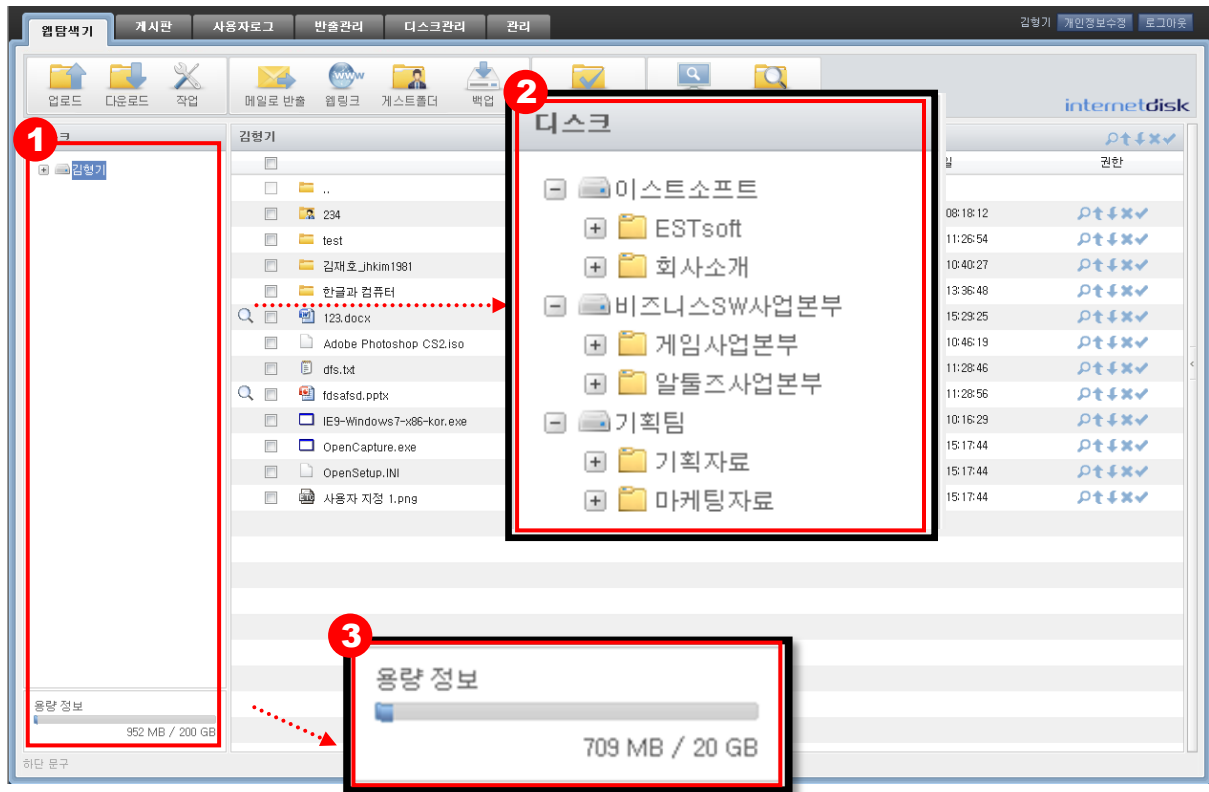

- ① 사용자가 가입되어 있는 디스크 리스트가 모두 출력됩니다.
- ② 디스크를 클릭하면 디스크 내의 폴더를 확인할 수 있습니다.
- ③ 디스크에 할당된 전체용량과 사용한 용량을 표시합니다.

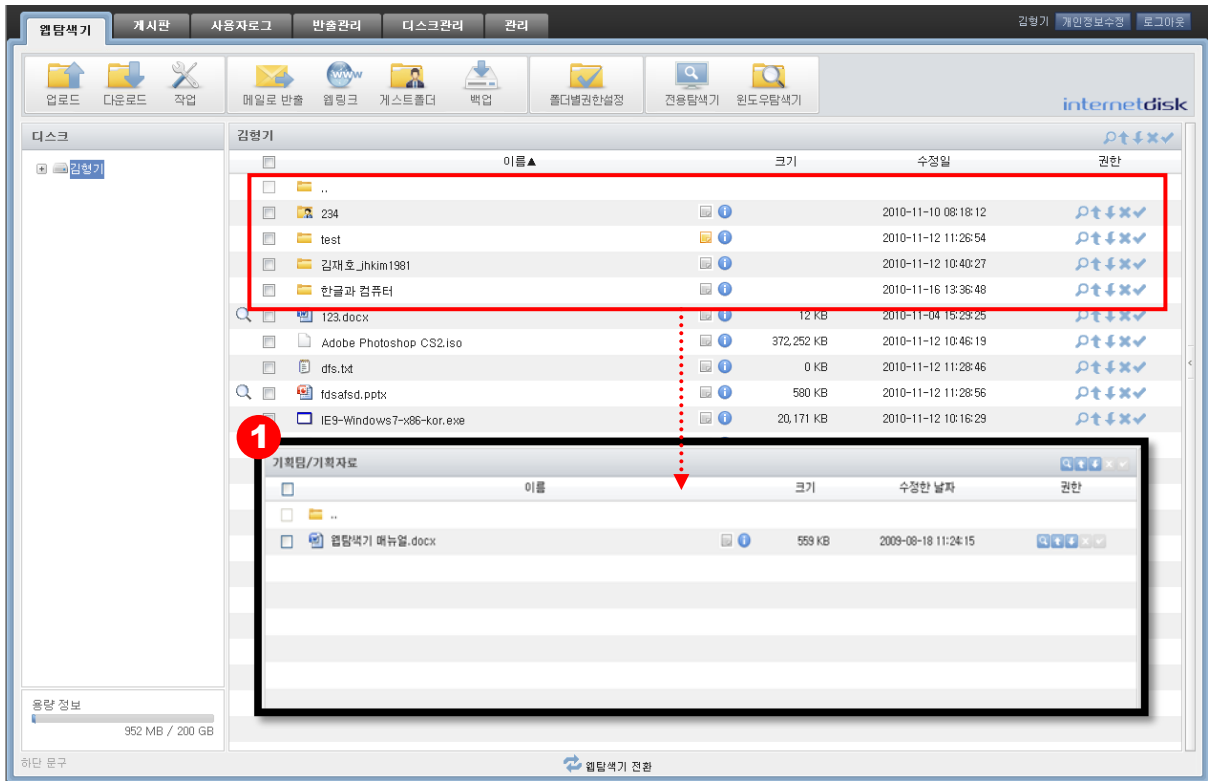

① 선택한 폴더 하위에 있는 폴더/파일을 표시합니다.

2.4 권한

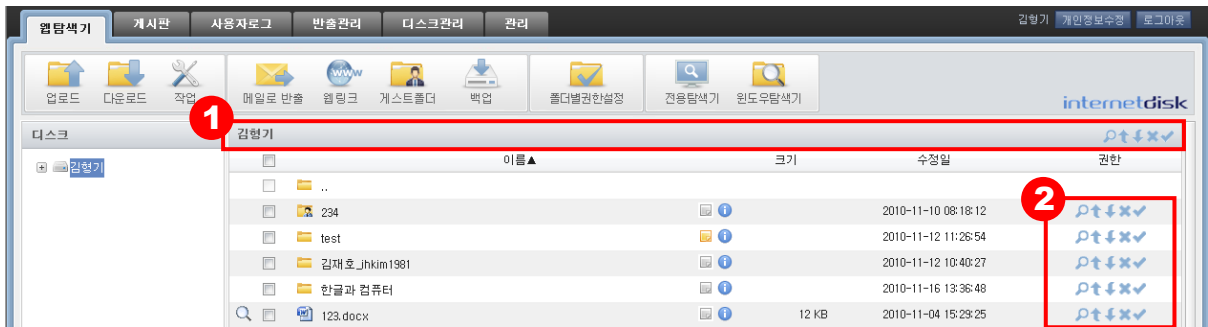

① 디스크의 권한을 표시합니다.

사용자는 부여된 권한의 기능만 사용할 수 있습니다.

(예: 🔍📄📁🗑️📁 폴더보기, 다운로드, 삭제, 폴더권한설정이 가능. 업로드는 불가)

- 🔍 **폴더보기 권한:** 디스크 내의 폴더만 볼 수 있는 권한을 표시합니다.
- 📄 **다운로드 권한:** 디스크 내의 폴더/파일을 다운로드 가능한 권한을 표시합니다.
- 📁 **업로드 권한:** 디스크 내의 폴더/파일을 업로드 가능한 권한을 표시합니다.
- 🗑️ **삭제 권한:** 디스크 내의 폴더/파일을 삭제 가능한 권한을 표시합니다.
- 📁 **폴더권한설정 권한:** 디스크 내의 폴더 권한 설정이 가능한 권한을 표시합니다.

② 각 폴더/파일 마다 부여되어 있는 권한을 표시합니다.

사용자는 부여된 권한의 기능만 사용할 수 있습니다.

(예: 🔍📄📁🗑️📁 폴더보기, 다운로드, 삭제, 폴더권한설정이 가능. 업로드는 불가)

- 🔍 **폴더보기 권한:** 폴더만 볼 수 있는 권한을 표시합니다.
- 📄 **다운로드 권한:** 폴더/파일의 다운로드가 가능한 권한을 표시합니다.
- 📁 **업로드 권한:** 폴더/파일의 업로드가 가능한 권한을 표시합니다.
- 🗑️ **삭제 권한:** 폴더/파일의 삭제가 가능한 권한을 표시합니다.
- 📁 **폴더권한설정 권한:** 폴더 권한 설정이 가능한 권한을 표시합니다.

2.5 메모

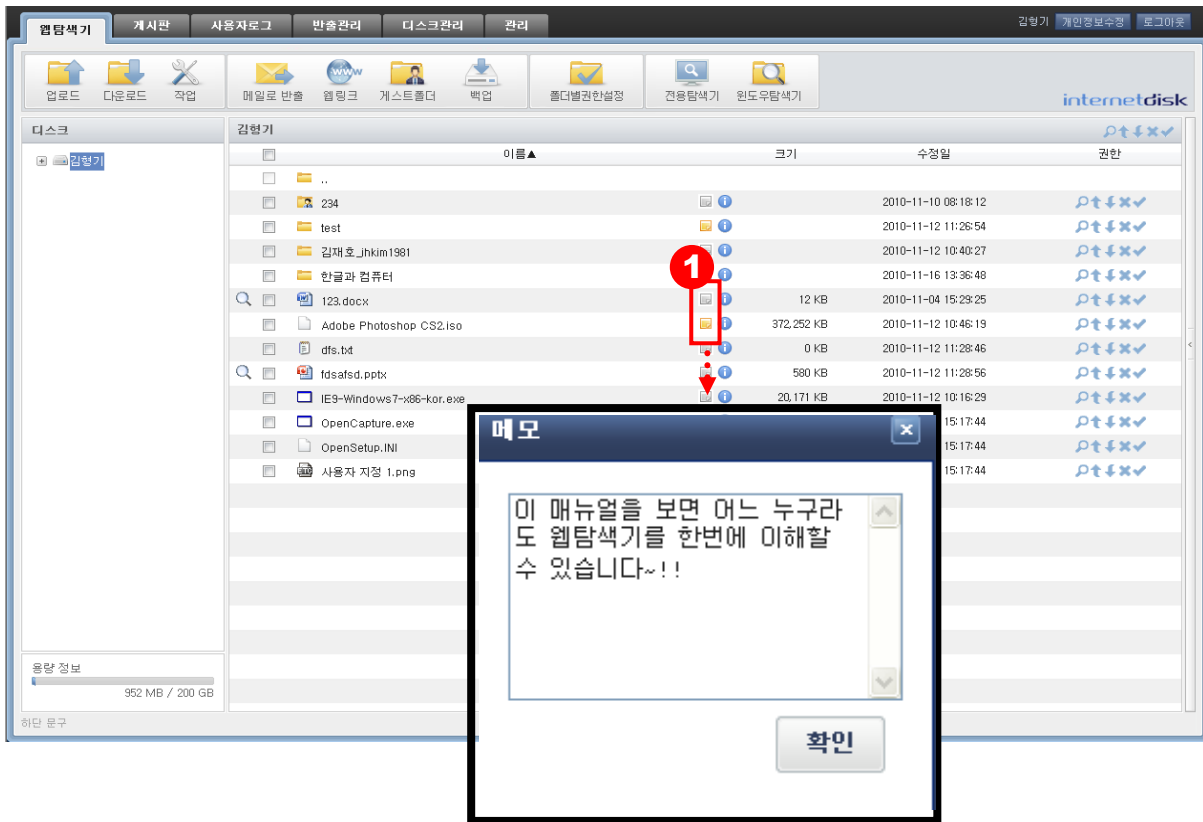

① 폴더/파일에 대한 메모를 남길 수 있습니다.

- 📄 메모 있음: 메모가 있는 폴더/파일을 표시합니다.
- 🗑️ 메모 없음: 메모가 없는 폴더/파일을 표시합니다.

2.6 폴더/파일 상세 정보

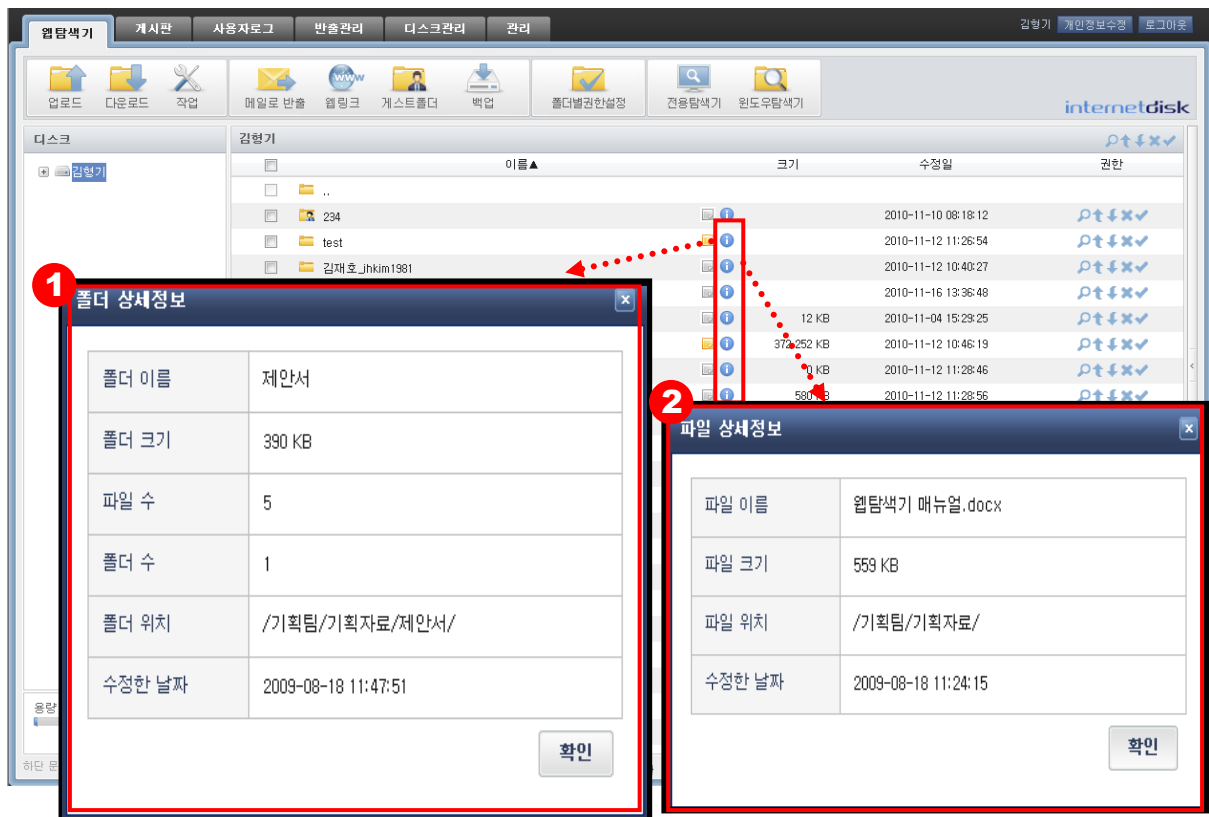

① 폴더 상세정보를 확인 할 수 있습니다.

- **폴더 이름:** 해당 폴더의 이름을 표시합니다.
- **폴더 크기:** 해당 폴더의 크기를 표시합니다.
- **파일 수:** 폴더 안에 있는 파일 수를 표시합니다.
- **폴더 수:** 해당 폴더를 포함한 폴더 수를 표시합니다.
- **폴더 위치:** 해당 폴더가 있는 위치를 표시합니다.
- **수정한 날짜:** 해당 폴더를 마지막으로 수정한 날짜를 표시합니다.

② 파일 상세정보를 확인 할 수 있습니다

- **파일 이름:** 해당 파일의 이름을 표시합니다.
- **파일 크기:** 해당 파일의 크기를 표시합니다.
- **파일 위치:** 해당 파일이 있는 위치를 표시합니다.
- **수정한 날짜:** 해당 파일을 마지막으로 수정한 날짜를 표시합니다.

2.7 휴지통

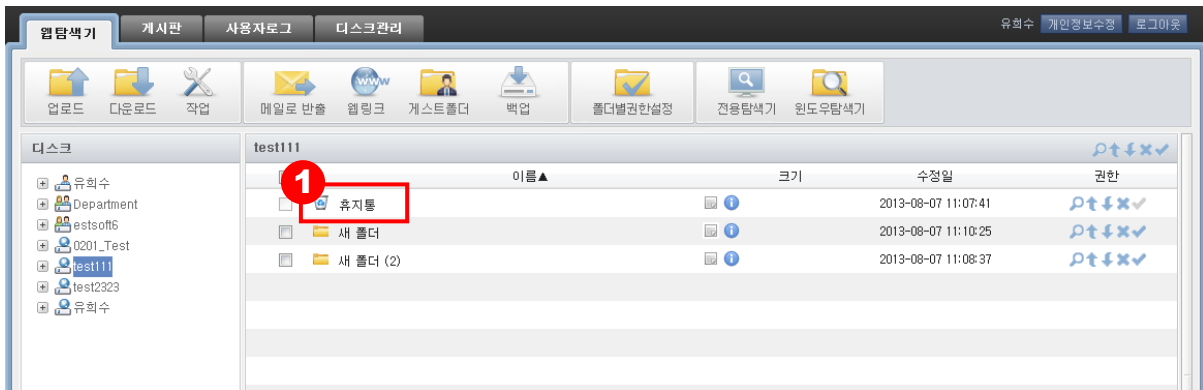

- ① 인터넷디스크에서 문서 또는 파일을 삭제했을 때에는 휴지통에 보관됩니다.
휴지통 내부에 접근하여 삭제한 문서 또는 파일을 확인 할 수 있습니다.

3. 파일전송

3.1 업로드

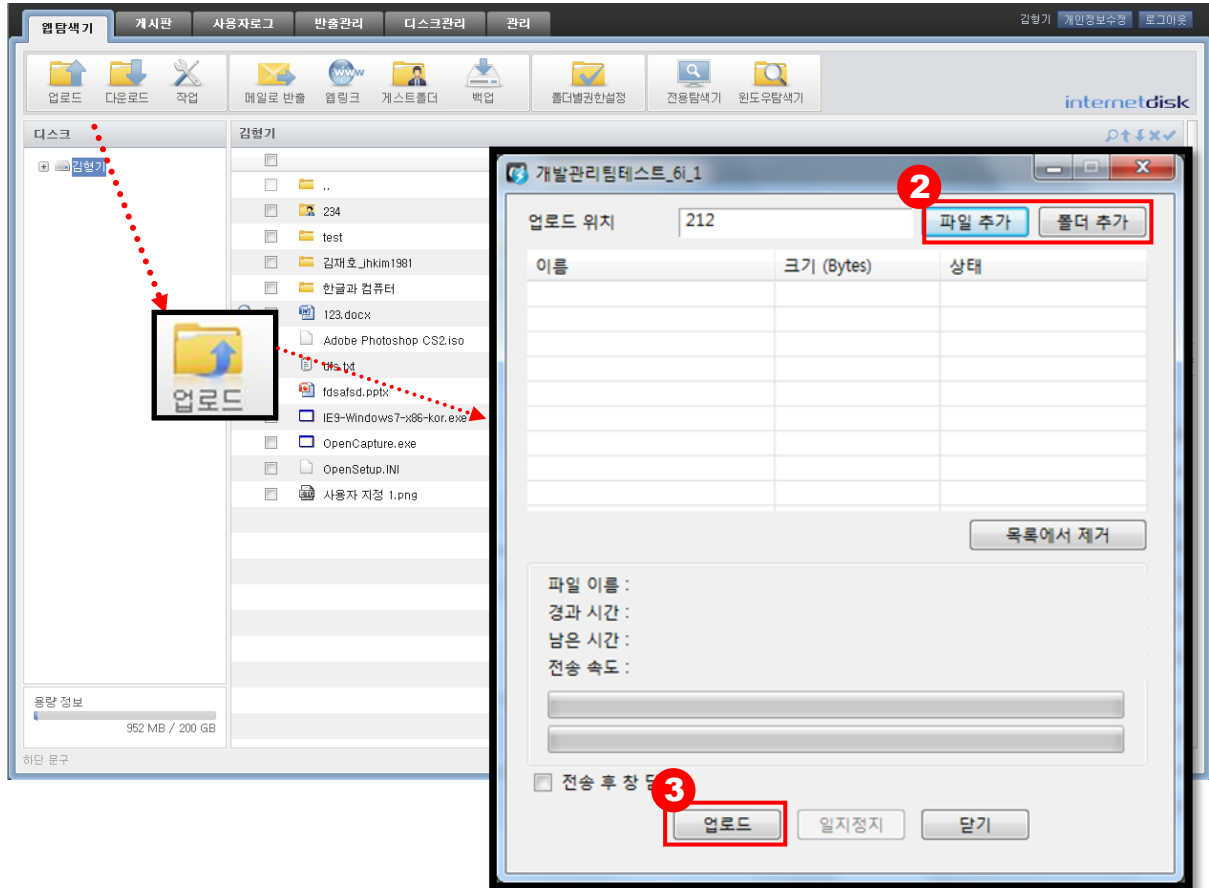

- ① 작업 버튼을 이용하여 기능을 수행합니다. 권한이 있는 디스크/폴더를 선택한 후, 업로드 버튼을 클릭합니다.
- ② 업로드 하려는 파일/폴더를 내PC에서 찾아 파일추가 또는 드래그 & 드롭을 합니다.
- ③ 업로드 버튼을 클릭하여 선택한 파일/폴더를 업로드 합니다.

3.2 다운로드

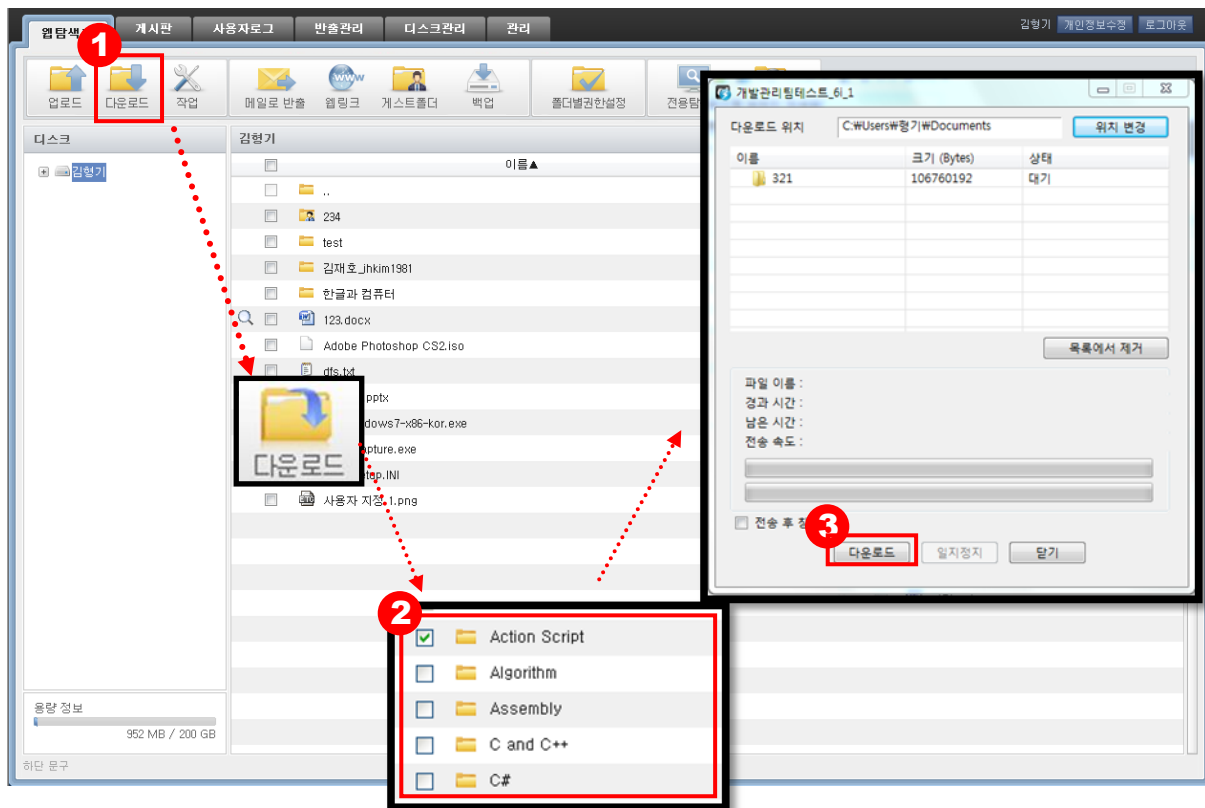

- ① 작업 버튼을 이용하여 기능을 수행합니다. 권한이 있는 디스크/폴더를 선택한 후, 다운로드 버튼을 클릭합니다.
- ② 다운로드 할 파일 또는 폴더를 선택 또는 드래그 & 드롭 한 후, 다운로드 버튼을 클릭합니다.
- ③ 다운로드 버튼을 클릭하여 선택한 파일/폴더를 다운로드 합니다.

4. 파일 편집

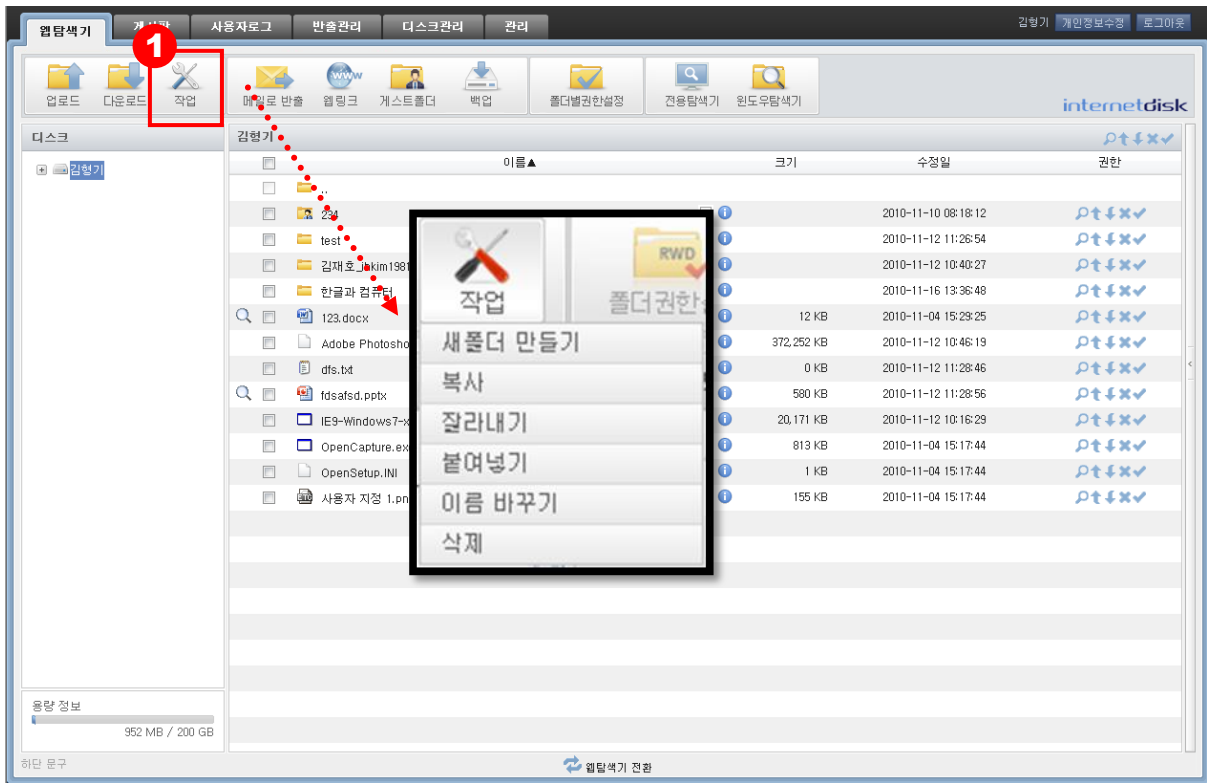

① 작업 버튼을 이용하여 기능을 수행합니다.

- **새폴더 만들기:** 권한이 있는 디스크/폴더 내에 새폴더를 생성합니다.
- **복사/붙여넣기:** 권한이 있는 폴더/파일을 복사하여 다른 디렉토리에 붙여넣기 합니다.
- **잘라내기/붙여넣기:** 권한이 있는 폴더/파일을 잘라내어 다른 디렉토리에 붙여넣기 합니다.
- **이름 바꾸기:** 권한이 있는 폴더/파일의 이름 바꾸기를 합니다.
- **삭제:** 삭제 권한이 있는 폴더/파일을 삭제 합니다.

5. 메일로 반출

받는 사람의 메일함의 용량에 상관없이 대용량의 자료를 전달할 수 있습니다.

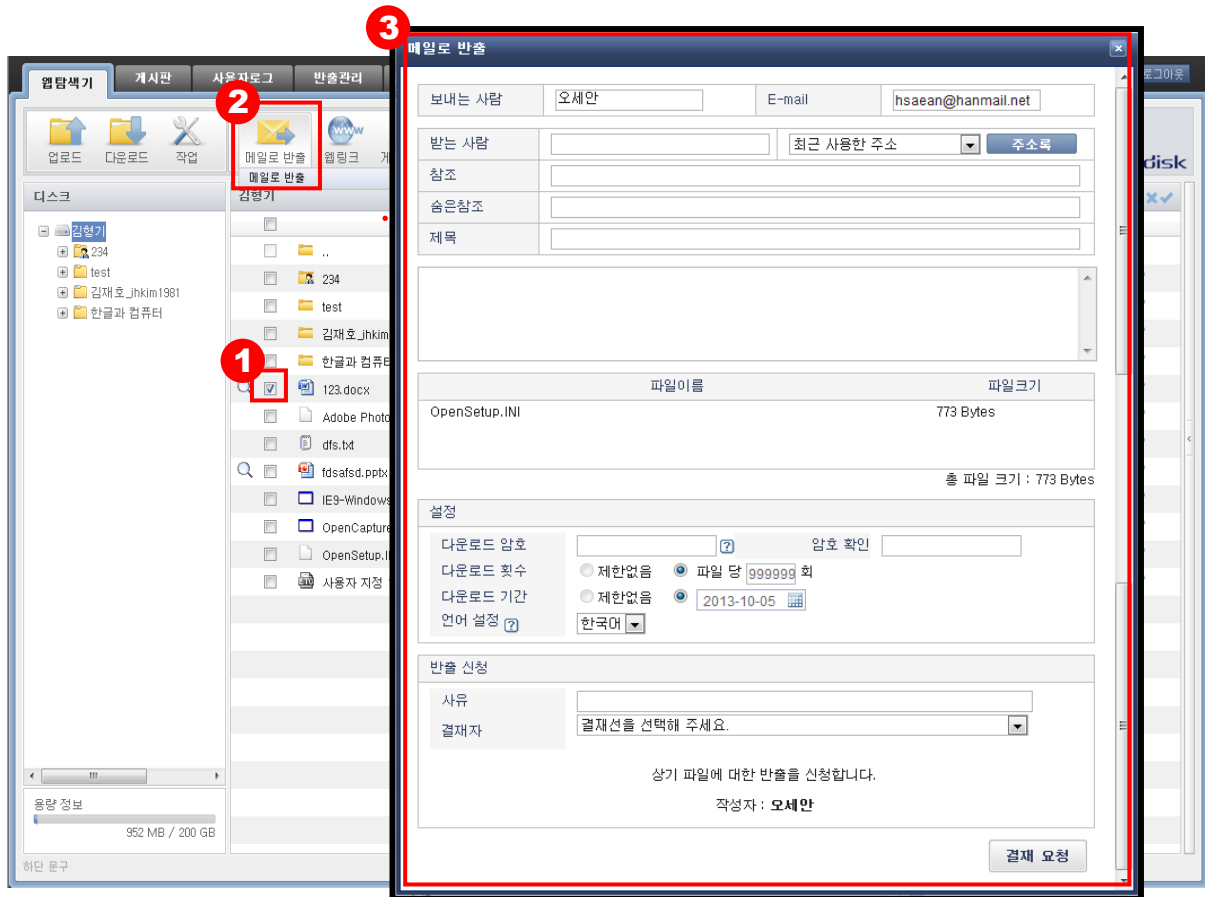

① '메일로 반출' 하고자 하는 파일을 선택합니다.

② '메일로 반출' 버튼을 클릭합니다.

③ 반출하기 위한 항목을 입력합니다.

- **보내는 사람:** 사용자 자신의 이름과 E-mail이 표시됩니다. 올바르게 입력되어 있는지 확인합니다. (관리자 설정에 의해 수정이 불가능한 경우도 있습니다.)
- **받는 사람:** 메일을 보내려는 상대방의 메일주소를 입력합니다.
- **참조/숨은 참조:** 필요에 따라 참조/숨은 참조를 입력합니다.
- **제목:** 상대방에게 보일 메일의 제목을 입력합니다.
- **파일 이름:** 보내고자 선택한 인터넷디스크 내 파일이 표시됩니다.
- **파일 크기:** 전체 파일 용량입니다.
- **설정:** 메일로 반출에 첨부한 파일의 다운로드 암호, 횟수, 기간을 설정합니다.

메일로 반출

보내는 사람: 오세안 E-mail: hsaean@hanmail.net

받는 사람: [빈칸] 최근 사용한 주소 주소록

참조: [빈칸]

숨은참조: [빈칸]

제목: [빈칸]

파일이름	파일크기
OpenSetup.INI	773 Bytes

총 파일 크기 : 773 Bytes

설정

다운로드 암호: [빈칸] 암호 확인: [빈칸]

다운로드 횟수: 제한없음 파일 당 999999 회

다운로드 기간: 제한없음 2013-10-05

언어 설정: 한국어

4 반출 신청

사유: [빈칸]

결재자: 결재선을 선택해 주세요.

상기 파일에 대한 반출을 신청합니다.
작성자: 오세안

결재 요청

④ 사유와 결재자를 선택하여 결재를 요청합니다.

- **사유:** 인터넷디스크 내 파일을 외부로 반출하는 사유를 작성합니다. (필수 입력 항목 아님)
- **결재자:** 사용자에게 속한 결재선 선택 시 자동으로 차수 별로 기본 결재자가 표시됩니다. (기본 결재자가 부재중이어서 결재 받기 어려운 경우, 다른 결재자를 선택해도 됩니다. 단, 관리자 설정에 따라 다른 결재자가 없을 수도 있습니다.)

※ 잘못 요청한 결재의 취소는 '사용자로그' 페이지에서 가능합니다

6. 웹링크

6.1 웹링크 추출

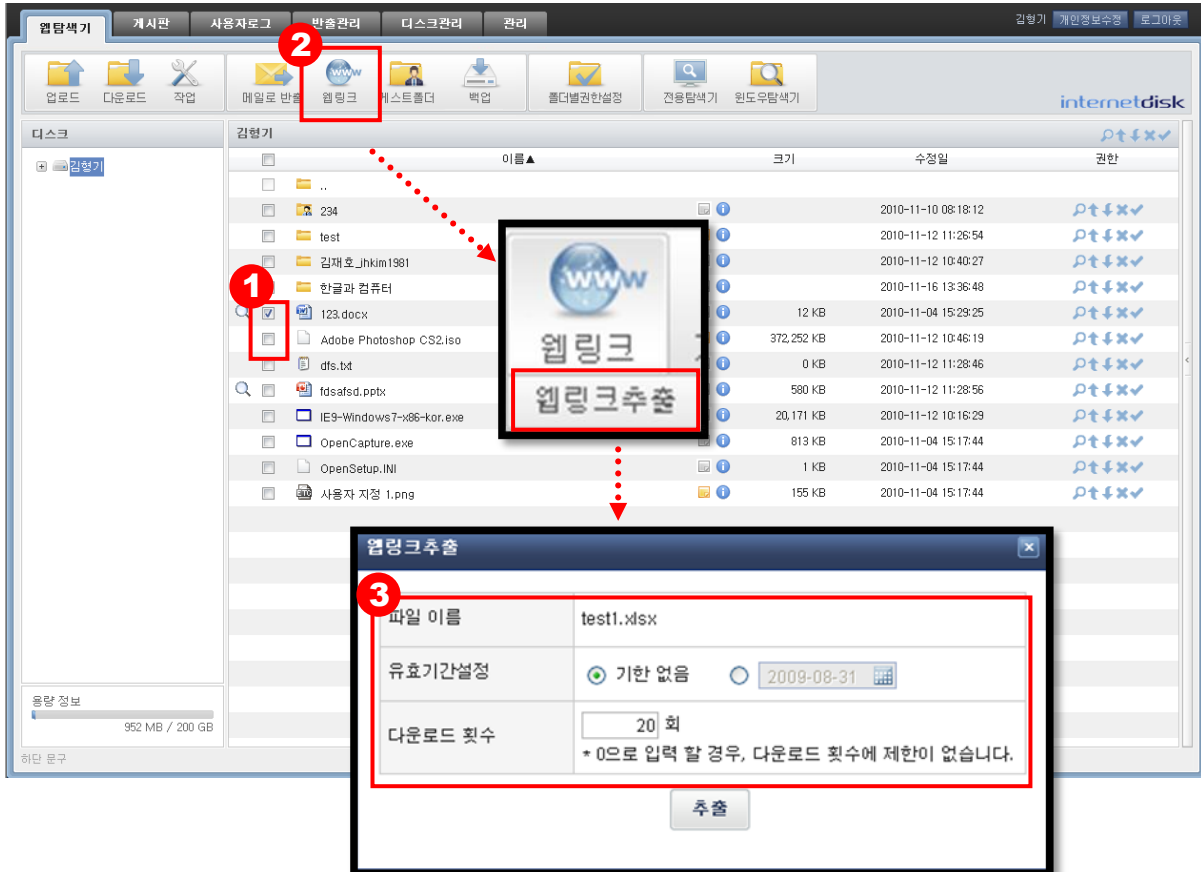

① 웹링크를 추출하고자 하는 파일을 선택합니다.

② '웹링크' 버튼의 '웹링크 추출'을 클릭합니다.

③ 웹링크 추출을 위한 항목을 입력합니다.

- **파일 이름:** 웹링크를 추출할 파일 이름을 표시합니다.
- **유효기간설정:** 파일을 다운받을 수 있는 기한을 제한하거나, 기한 제한 없이 사용하도록 설정합니다.
- **다운로드 횟수:** 파일을 다운로드 할 수 있는 횟수를 설정하거나, 0을 입력하여 다운로드 제한이 없도록 설정합니다.



- ④ '추출' 버튼을 클릭합니다.
- ⑤ 선택한 파일의 URL 정보를 확인할 수 있습니다.

※ 추출한 URL의 무효화나 재확인인 '사용자로그' 페이지에서 가능합니다.

7. 게스트폴더

7.1 게스트폴더 설정

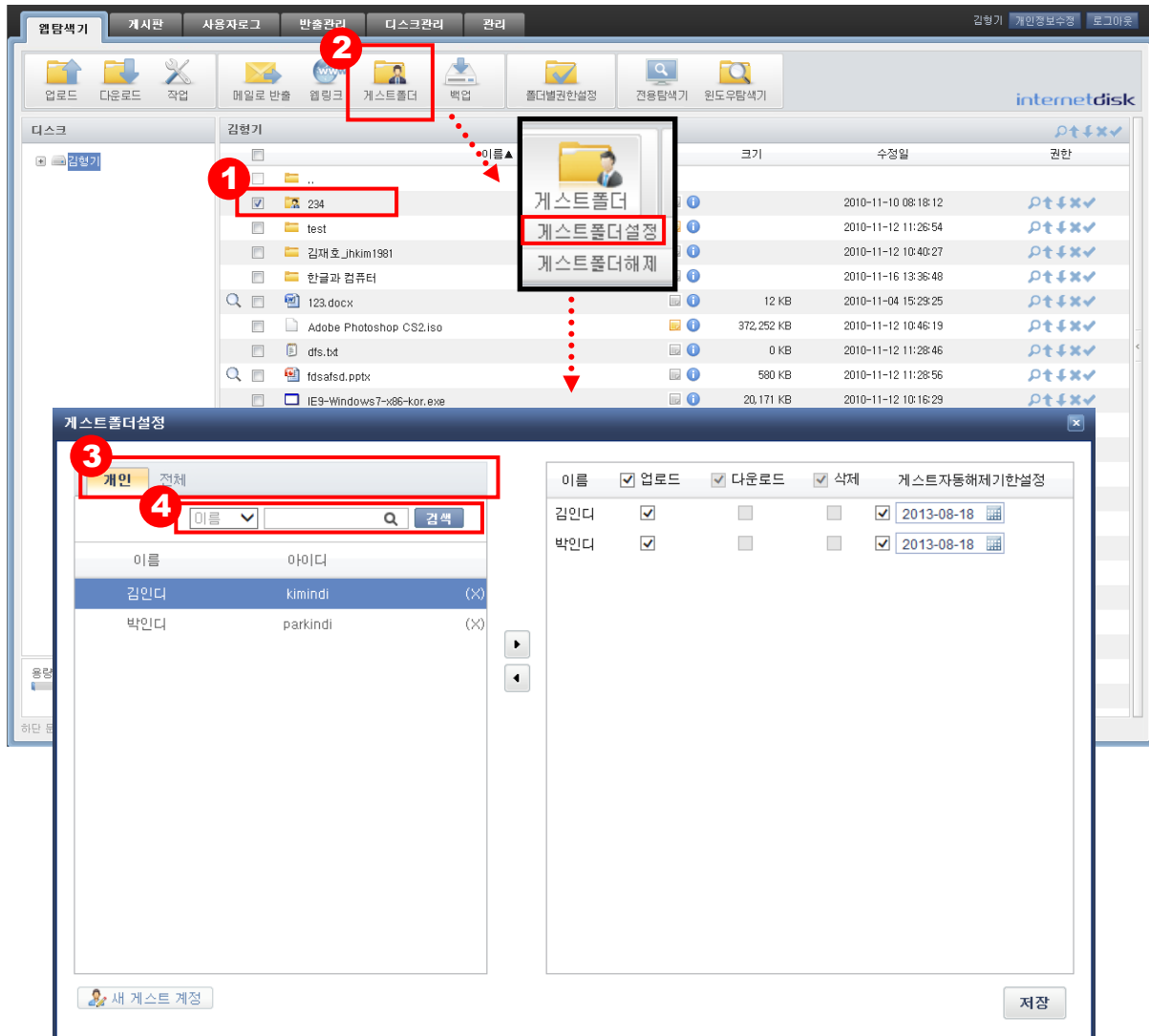

- ① 게스트폴더로 설정하려는 폴더를 선택합니다.
- ② '게스트폴더' 버튼의 '게스트폴더설정'을 클릭합니다.
- ③ 게스트는 개인과 전체로 분류됩니다.
 - **개인:** 사용자 자신이 생성한 게스트만 출력됩니다.
 - **전체:** 인터넷디스크 내 사용자 모두가 설정 가능한 게스트가 출력됩니다.
- ④ 이름이나 아이디 검색으로 게스트를 찾습니다.

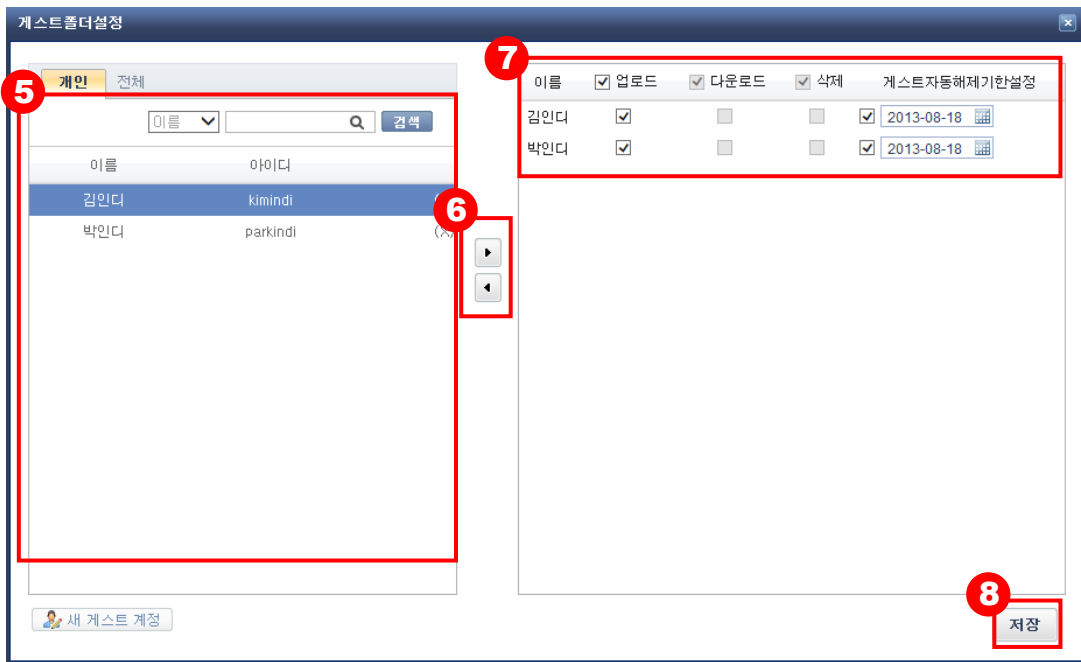

- ⑤ 게스트 목록을 표시합니다.
- ⑥ 폴더에 추가하려는 게스트를 선택하여 우측으로 이동시킵니다. 우측에서 좌측으로 이동시키면 게스트권한을 삭제할 수 있습니다.
- ⑦ 폴더에 적용시킬 게스트의 권한을 설정합니다.
 - **업로드:** 게스트에게 업로드 권한을 부여합니다.
 - **다운로드:** 게스트에게 다운로드 권한을 부여합니다.
 - **삭제:** 게스트에게 삭제 권한을 부여합니다.
 - **게스트자동해제기한설정:** 게스트가 해당 폴더를 사용할 수 있는 기한을 제한하거나, 기한 제한 없이 사용하도록 설정합니다.
- ⑧ '저장' 버튼을 클릭하면 해당 폴더에 게스트가 추가됩니다.

7.2 게스트폴더 해제

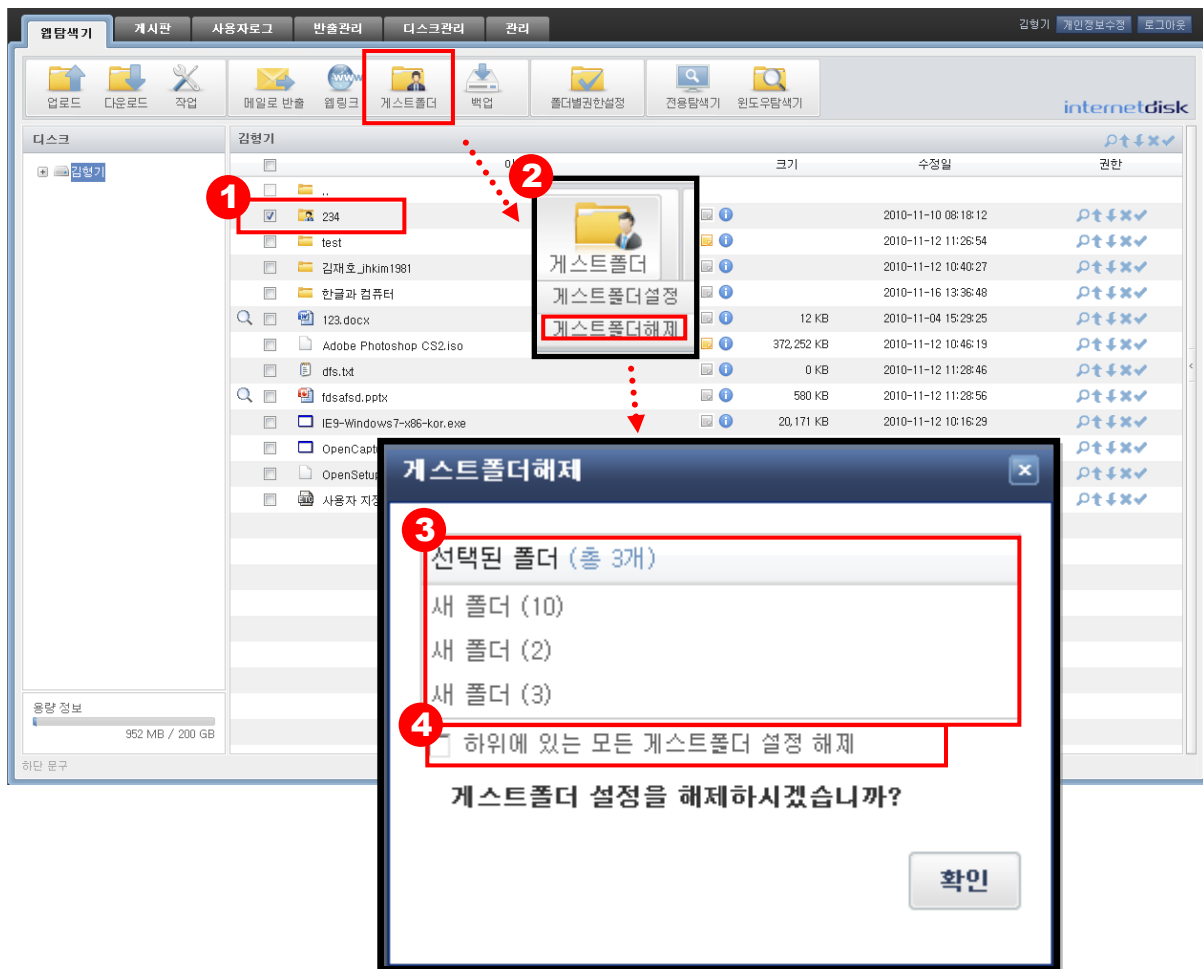

- ① 게스트 설정을 해제할 폴더를 선택합니다.
- ② '게스트 폴더' 버튼의 '게스트폴더해제'를 클릭합니다.
- ③ 선택한 폴더에 설정되어 있는 게스트폴더가 전부 표시됩니다.
- ④ 하위에 있는 게스트폴더까지 해제하려는 경우에는 박스 안에 체크를 합니다.
- ⑤ '확인' 버튼을 클릭하면 선택한 폴더(혹은 하위 폴더까지)의 게스트 설정이 해제됩니다.

8. 폴더 별 권한 설정

The screenshot shows the Internet Disk interface. In the top toolbar, the '폴더별권한설정' (Folder Permissions) button is highlighted with a red box and the number '1'. A red dotted arrow points from this button to the '폴더 별 권한 설정' (Folder Permissions) dialog box, which is also highlighted with a red box and the number '2'. The dialog box shows a table for setting permissions for users and groups.

이름	아이디	부서	직급	제한없음	폴더보기	업로드(?)	다운로드	삭제	폴더 별 권한설정
				<input type="checkbox"/>	<input type="checkbox"/>	<input type="checkbox"/>	<input type="checkbox"/>	<input type="checkbox"/>	<input type="checkbox"/>

상세정보
이 폴더에서 권한을 상속받음

- ① 폴더별권한설정 권한이 있는 폴더에서 다른 사용자와 부서/그룹의 폴더권한을 부여할 수 있습니다.
- ② “폴더별 권한 설정” 창에서 사용자, 부서/그룹 별로 폴더별 권한을 설정할 수 있습니다.

8.1 사용자 별로 검색하기

◆ 8.1.1 검색 조건 설정하기

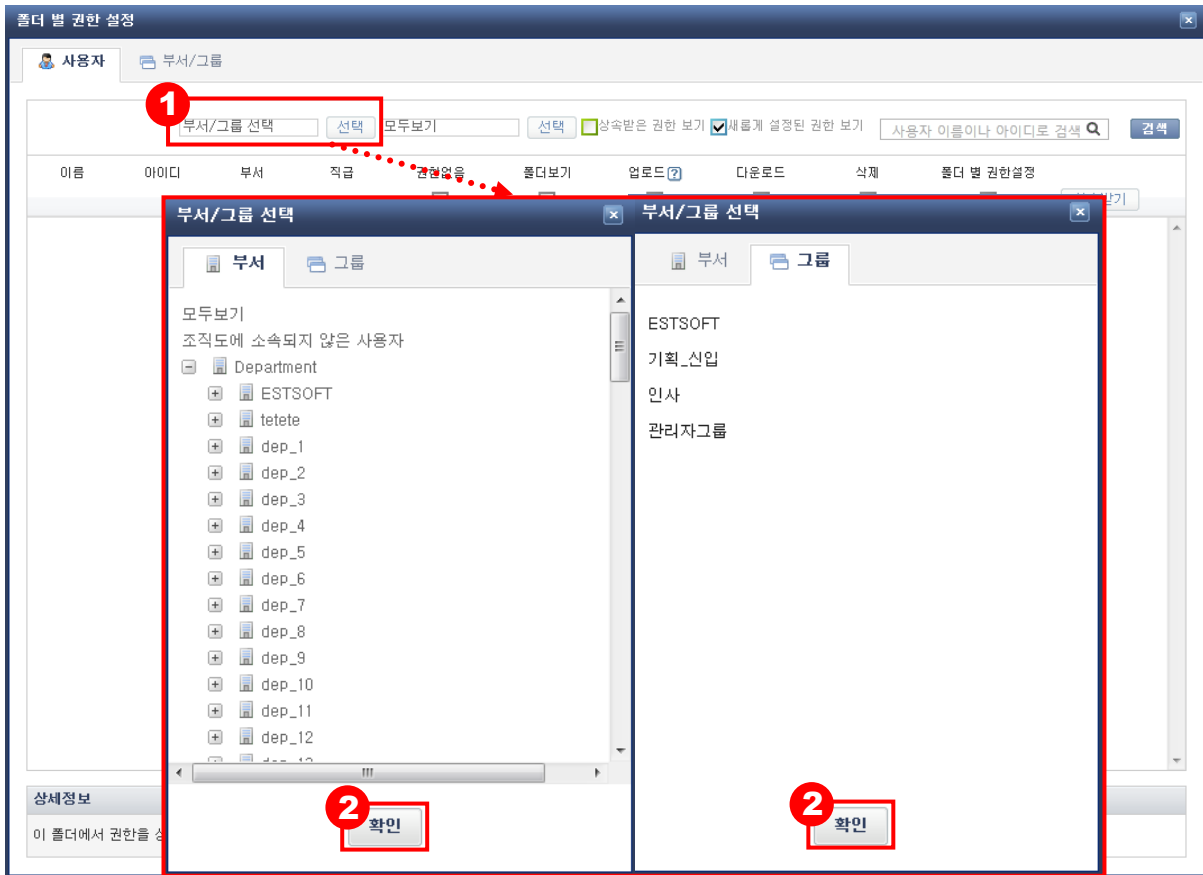

① 사용자의 부서/그룹을 지정하여 검색할 수 있습니다.

[선택]버튼을 클릭하면 “부서/그룹 선택” 창이 나옵니다.

- **부서** : 관리자 페이지에 등록된 부서의 목록이 나옵니다. 특정 부서의 사용자를 검색할 수 있습니다.

- **모두보기** : 인터넷디스크의 모든 사용자가 범위로 설정합니다.

- **조직도에 소속되지 않은 사용자** : 부서에 등록되지 않는 사용자를 범위로 설정합니다.

- **그룹** : 관리자 페이지에 등록된 그룹의 목록이 나옵니다. 등록된 그룹의 목록이 없다면 “목록이 없습니다.” 메시지가 출력됩니다.

② [확인]버튼을 클릭하여 값을 검색할 부서/그룹을 저장합니다.

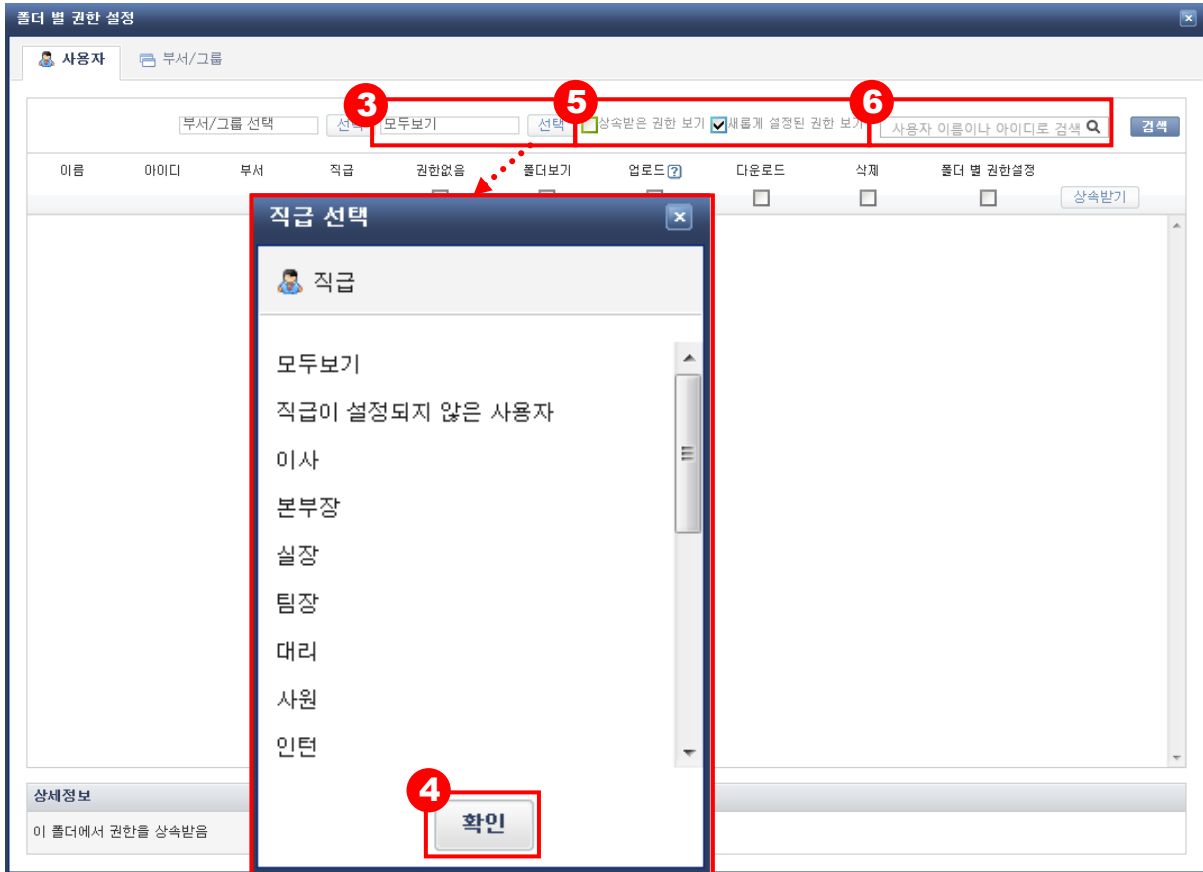

- ③ 사용자의 직급을 선택할 수 있습니다. 기본값은 “모두보기” 입니다.
[선택]버튼을 클릭하면 직급의 값을 변경할 수 있습니다.
- ④ [확인]버튼을 클릭하여 값을 검색할 직급을 저장합니다.
- ⑤ 검색하고자 하는 권한을 선택합니다.
 - : 상위의 특정 폴더에서 상속받은 권한을 의미합니다.
 - : 폴더권한설정으로 새롭게 설정된 권한을 의미합니다.
(이 폴더의 하위 폴더는 모두 이 폴더의 권한이 자동 적용됩니다.)
- ⑥ 특정 사용자의 아이디 또는 이름으로 검색할 수 있습니다.

◆ 8.1.2 권한 변경하기

폴더 별 권한 설정

사용자 부서/그룹

모두보기 선택 모두보기 선택 상속받은 권한 보기 새롭게 설정된 권한 보기

이름	아이디	부서	직급	권한없음	폴더보기	업로드(?)	다운로드	삭제	폴더 별 권한설
				<input type="checkbox"/>	<input checked="" type="checkbox"/>	<input type="checkbox"/>	<input checked="" type="checkbox"/>	<input type="checkbox"/>	<input checked="" type="checkbox"/> 상속받기
bulk_user_2...	bulk_user_2...	dep_99		<input type="checkbox"/>	<input checked="" type="checkbox"/>	<input checked="" type="checkbox"/>	<input checked="" type="checkbox"/>	<input checked="" type="checkbox"/>	<input checked="" type="checkbox"/> 상속받기
bulk_user_2...	bulk_user_2...	dep_99		<input type="checkbox"/>	<input checked="" type="checkbox"/>	<input checked="" type="checkbox"/>	<input checked="" type="checkbox"/>	<input checked="" type="checkbox"/>	<input checked="" type="checkbox"/> 상속받기
bulk_user_2...	bulk_user_2...	dep_99		<input type="checkbox"/>	<input checked="" type="checkbox"/>	<input checked="" type="checkbox"/>	<input checked="" type="checkbox"/>	<input checked="" type="checkbox"/>	<input checked="" type="checkbox"/> 상속받기
bulk_user_2...	bulk_user_2...	dep_99		<input type="checkbox"/>	<input checked="" type="checkbox"/>	<input checked="" type="checkbox"/>	<input checked="" type="checkbox"/>	<input checked="" type="checkbox"/>	<input checked="" type="checkbox"/> 상속받기
bulk_user_2...	bulk_user_2...	dep_99		<input type="checkbox"/>	<input checked="" type="checkbox"/>	<input checked="" type="checkbox"/>	<input checked="" type="checkbox"/>	<input checked="" type="checkbox"/>	<input checked="" type="checkbox"/> 상속받기
bulk_user_2...	bulk_user_2...	dep_99		<input type="checkbox"/>	<input checked="" type="checkbox"/>	<input checked="" type="checkbox"/>	<input checked="" type="checkbox"/>	<input checked="" type="checkbox"/>	<input checked="" type="checkbox"/> 상속받기
bulk_user_2...	bulk_user_2...	dep_99		<input type="checkbox"/>	<input checked="" type="checkbox"/>	<input checked="" type="checkbox"/>	<input checked="" type="checkbox"/>	<input checked="" type="checkbox"/>	<input checked="" type="checkbox"/> 상속받기
bulk_user_299	bulk_user_299	dep_99		<input type="checkbox"/>	<input checked="" type="checkbox"/>	<input checked="" type="checkbox"/>	<input checked="" type="checkbox"/>	<input checked="" type="checkbox"/>	<input checked="" type="checkbox"/> 상속받기
bulk_user_2...	bulk_user_2...	dep_99		<input type="checkbox"/>	<input checked="" type="checkbox"/>	<input checked="" type="checkbox"/>	<input checked="" type="checkbox"/>	<input checked="" type="checkbox"/>	<input checked="" type="checkbox"/> 상속받기
bulk_user_3...	bulk_user_3...	dep_99		<input type="checkbox"/>	<input checked="" type="checkbox"/>	<input checked="" type="checkbox"/>	<input checked="" type="checkbox"/>	<input checked="" type="checkbox"/>	<input checked="" type="checkbox"/> 상속받기
bulk_user_3...	bulk_user_3...	dep_99		<input type="checkbox"/>	<input checked="" type="checkbox"/>	<input checked="" type="checkbox"/>	<input checked="" type="checkbox"/>	<input checked="" type="checkbox"/>	<input checked="" type="checkbox"/> 상속받기
bulk_user_3...	bulk_user_3...	dep_99		<input type="checkbox"/>	<input checked="" type="checkbox"/>	<input checked="" type="checkbox"/>	<input checked="" type="checkbox"/>	<input checked="" type="checkbox"/>	<input checked="" type="checkbox"/> 상속받기
bulk_user_3...	bulk_user_3...	dep_99		<input type="checkbox"/>	<input checked="" type="checkbox"/>	<input checked="" type="checkbox"/>	<input checked="" type="checkbox"/>	<input checked="" type="checkbox"/>	<input checked="" type="checkbox"/> 상속받기
bulk_user_3...	bulk_user_3...	dep_99		<input type="checkbox"/>	<input checked="" type="checkbox"/>	<input checked="" type="checkbox"/>	<input checked="" type="checkbox"/>	<input checked="" type="checkbox"/>	<input checked="" type="checkbox"/> 상속받기
bulk_user_3...	bulk_user_3...	dep_99		<input type="checkbox"/>	<input checked="" type="checkbox"/>	<input checked="" type="checkbox"/>	<input checked="" type="checkbox"/>	<input checked="" type="checkbox"/>	<input checked="" type="checkbox"/> 상속받기
you	you890109			<input type="checkbox"/>	<input checked="" type="checkbox"/>	<input checked="" type="checkbox"/>	<input checked="" type="checkbox"/>	<input checked="" type="checkbox"/>	<input checked="" type="checkbox"/> 상속받기

상세정보

이 폴더에서 권한을 상속받음

- ① 해당 폴더의 사용자들의 권한을 일괄적으로 변경할 수 있습니다. 변경 내용은 자동 저장됩니다.
- ② 해당 폴더의 사용자 별로 권한을 변경할 수 있습니다. 변경 내용은 자동 저장됩니다.
- ③ 모든 사용자의 권한을 상위 폴더의 권한으로 변경할 수 있습니다. 변경 내용은 자동 저장됩니다.
- ④ 권한이 새로 설정된 사용자의 경우(로 표시), '상속받기' 버튼을 클릭하면 현재 설정된 권한을 제거하고, 상위 폴더의 권한을 상속받습니다. 변경 내용은 자동 저장됩니다.
- ⑤ 폴더 별 권한 정보의 상세정보를 확인할 수 있습니다.

8.2 부서/그룹 별로 검색하기

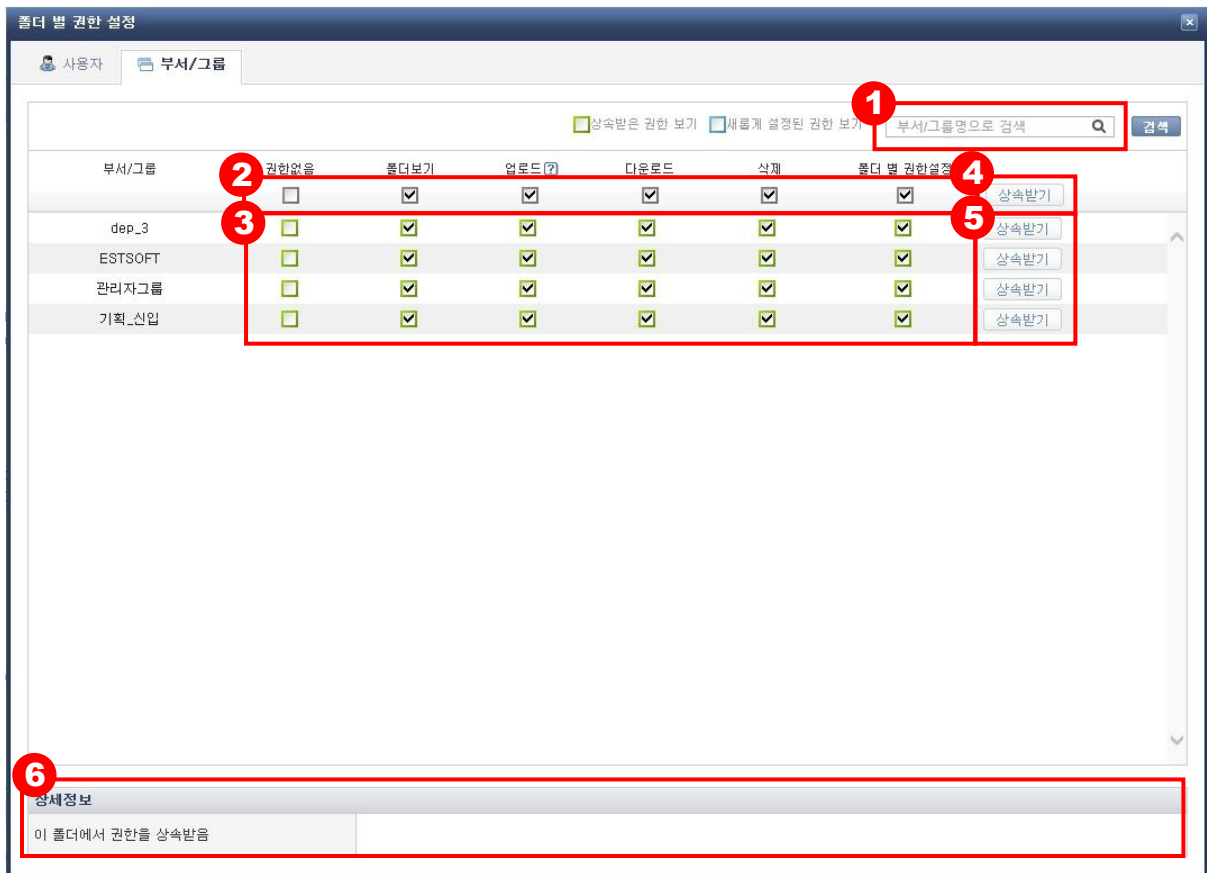

- ① 특정 부서/그룹 이름을 입력하여 검색할 수 있습니다. 검색 결과에 맞는 부서/그룹으로 포커스가 이동합니다.
- ② 해당 폴더의 부서/그룹들의 권한을 일괄적으로 변경할 수 있습니다. 변경 내용은 자동 저장됩니다.
- ③ 해당 폴더의 부서/그룹 별로 권한을 변경할 수 있습니다. 변경 내용은 자동 저장됩니다.
- ④ 모든 부서/그룹의 권한을 상위 폴더의 권한으로 변경할 수 있습니다. 변경 내용은 자동 저장됩니다.
- ⑤ 권한이 새로 설정된 부서/그룹의 경우(로 표시), '상속받기' 버튼을 클릭하면 현재 설정된 권한을 제거하고, 상위 폴더의 권한을 상속받습니다. 변경 내용은 자동 저장됩니다.
- ⑥ 폴더 별 권한 정보의 상세정보를 확인할 수 있습니다.

9. 사용자 로그

사용자 자신이 메일로 반출한 내역이나, 웹링크로 URL을 추출한 내역을 확인할 수 있습니다.

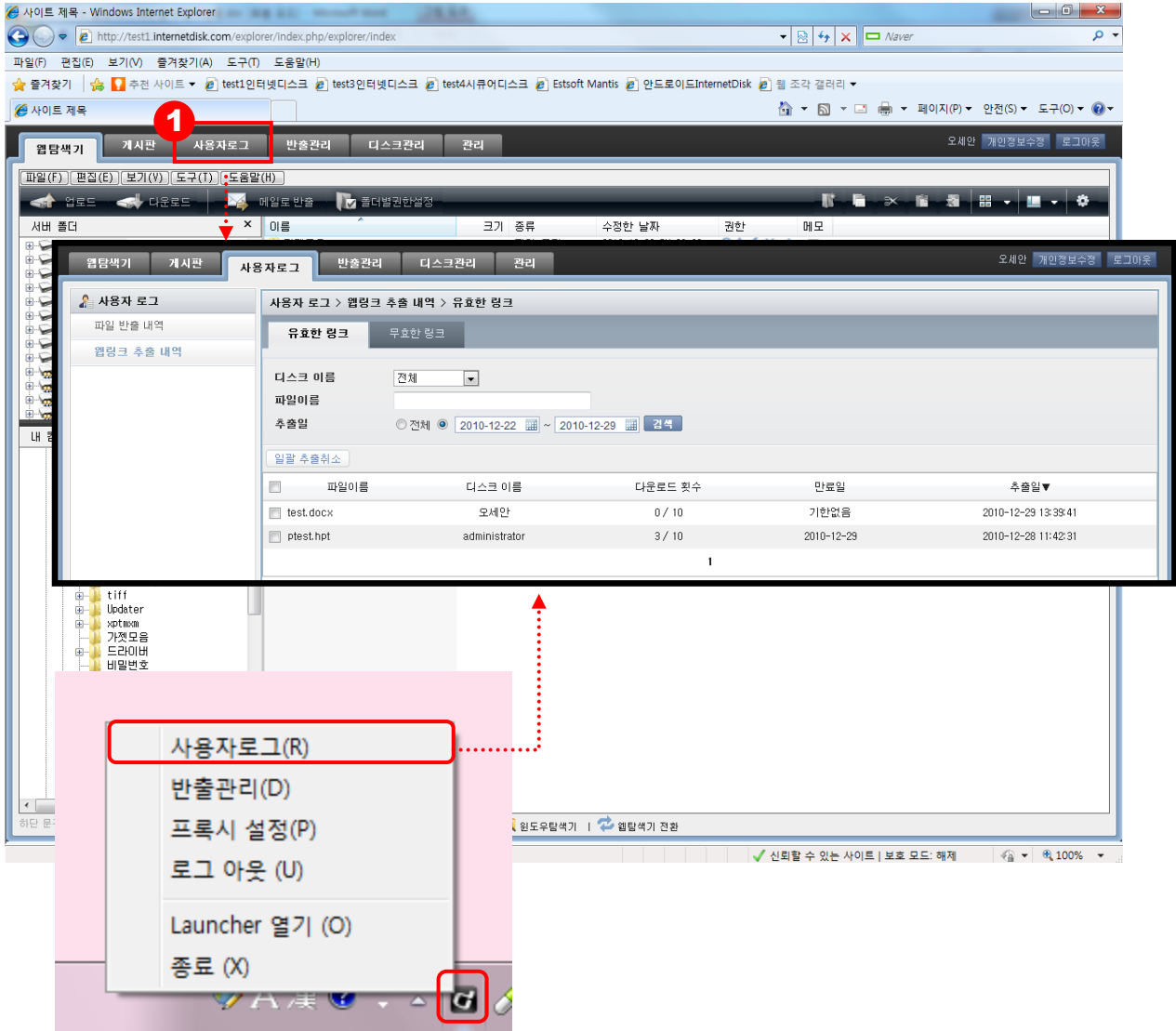

- ① 웹페이지 로그인 후 [사용자로그] 탭을 클릭하면 파일 반출과 웹링크 추출에 대한 과거 내역 확인이 가능합니다.
- ② 또는 윈도우 작업표시줄에 실행되어 있는 인터넷디스크 런처 내 '사용자로그' 를 클릭하여 로그 페이지로 이동할 수 있습니다.

9.1 웹링크 추출 내역

1) 유효한 링크

사용자 자신이 추출한 URL 중 활성화되어 있는 웹링크 내역을 확인할 수 있습니다.

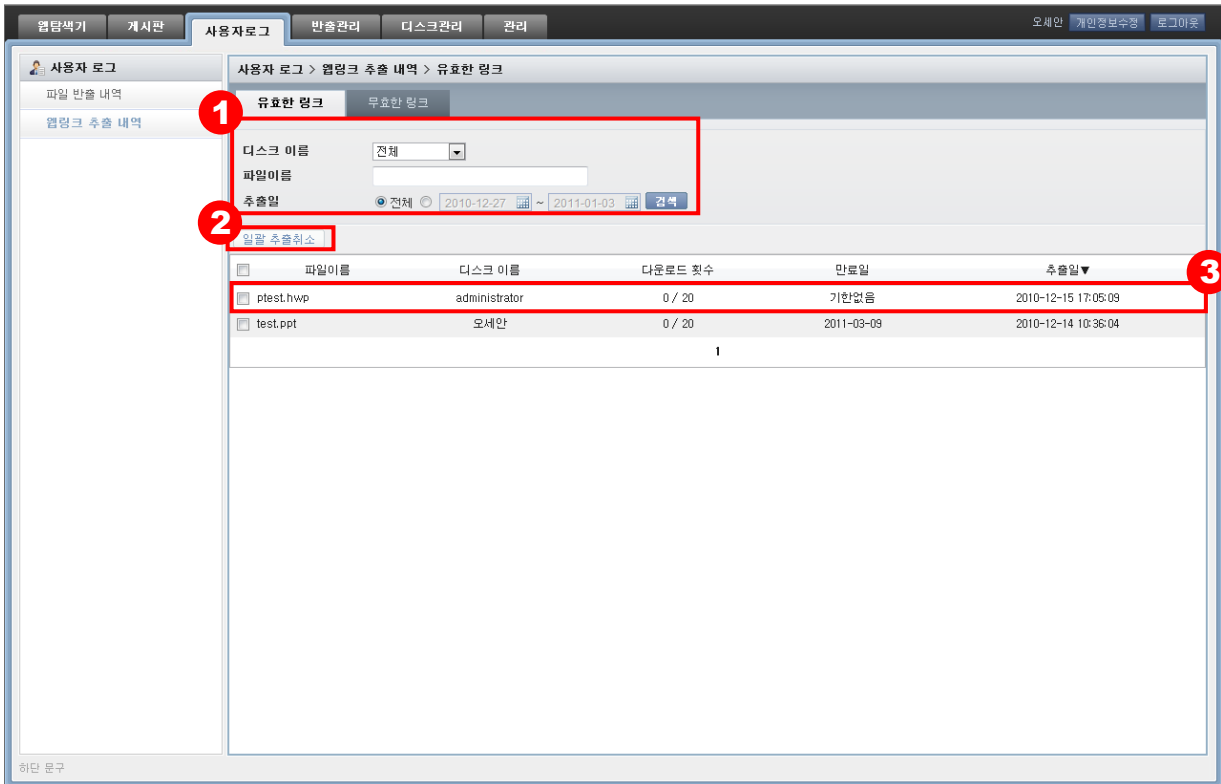

① 디스크 이름, 추출일, 파일이름으로 조건을 좁혀 검색할 수 있습니다.

- **디스크 이름:** 웹링크를 추출한 파일이 위치한 디스크를 선택합니다.
- **파일이름:** 검색할 파일명을 입력합니다.
- **추출일:** 웹링크가 추출된 날짜를 선택합니다.

② 한 개 또는 한 개 이상의 항목 선택 후 [일괄 추출취소] 버튼을 클릭하면 URL을 무효화시킬 수 있습니다.

③ 출력된 항목 클릭 시, 각 항목에 대한 상세 정보 페이지로 이동됩니다.
추출 일자, 파일 정보, URL 다운로드 정보를 확인하거나 URL을 무효화시킬 수 있습니다.

※ 파일변경, 만료, 취소상태가 되면 자동으로 '무효한 링크' 상태로 처리됩니다.

2) 무효한 링크 내역

사용자 자신이 추출한 내역 중 파일 위치가 변경되거나, 다운로드 횟수나 만료일 초과로 더 이상 다운로드 불가능한 웹링크 내역을 확인할 수 있습니다.

The screenshot shows the '사용자 로그' (User Log) interface. The breadcrumb path is '사용자 로그 > 웹링크 추출 내역 > 무효한 링크'. The search filters section (1) includes:

- 디스크 이름: 전체
- 상태: 전체
- 파일이름: (empty)
- 추출일: 전체 (selected), 2010-12-22 ~ 2010-12-29
- 무효일: 전체 (selected), 2010-12-22 ~ 2010-12-29

 The table (2) below shows the following data:

파일이름	디스크 이름	다운로드 횟수	만료일	상태	추출일	무효일
win7_64.iso	새우	1 / 10	기한없음	취소	2010-12-28 13:40:14	2010-12-28 14:33:17
새 ALZip ZIP File (1).zip	administrator	0 / 20	2010-12-30	취소	2010-12-15 10:51:48	2010-12-28 13:35:30
이미지샘플 - 복사본 (2) - 복사본.zip	administrator	0 / 20	2011-01-03	취소	2010-12-14 10:50:40	2010-12-28 13:35:30
test.ppt	오세안	0 / 제한없음	2010-12-25	만료	2010-12-14 10:37:07	2010-12-25 23:59:59
test.xlsx	오세안	0 / 20	2010-12-23	만료	2010-12-14 10:36:24	2010-12-23 23:59:59

① 디스크 이름, 상태, 파일이름, 추출일, 무효일로 조건을 좁혀 검색할 수 있습니다.

- **디스크 이름:** 웹링크를 추출한 파일이 위치한 디스크를 선택합니다.
- **구분:** 반출방법을 선택합니다.
- **상태:** 파일의 무효화 상태를 선택합니다. (원본 파일 변경 / 만료 / 취소)
- **파일이름:** 검색할 파일명을 입력합니다.
- **추출일:** 웹링크를 추출한 날짜를 선택합니다.
- **무효일:** 웹링크가 무효화된 날짜를 선택합니다.

※ URL이 무효화되는 경우는 아래와 같습니다.

- 원본 파일 변경: 파일이 삭제 또는 변경되었거나 원래 위치에서 이동된 경우
- 다운로드 횟수 초과: 웹링크 추출 시 지정한 횟수를 초과하여 다운로드된 경우
- 다운로드 만료일 경과: 웹링크 추출 시 지정한 만료일이 경과된 경우
- 취소: 사용자 혹은 관리자가 추출한 웹링크를 취소한 경우

② 출력된 각 항목 클릭 시 상세 페이지로 이동할 수 있습니다.

9.2 파일 반출 내역

1) 요청 완료

사용자 자신이 결재 요청을 완료한 후, 아직 결재가 진행되지 않은 내역을 확인할 수 있는 페이지입니다.

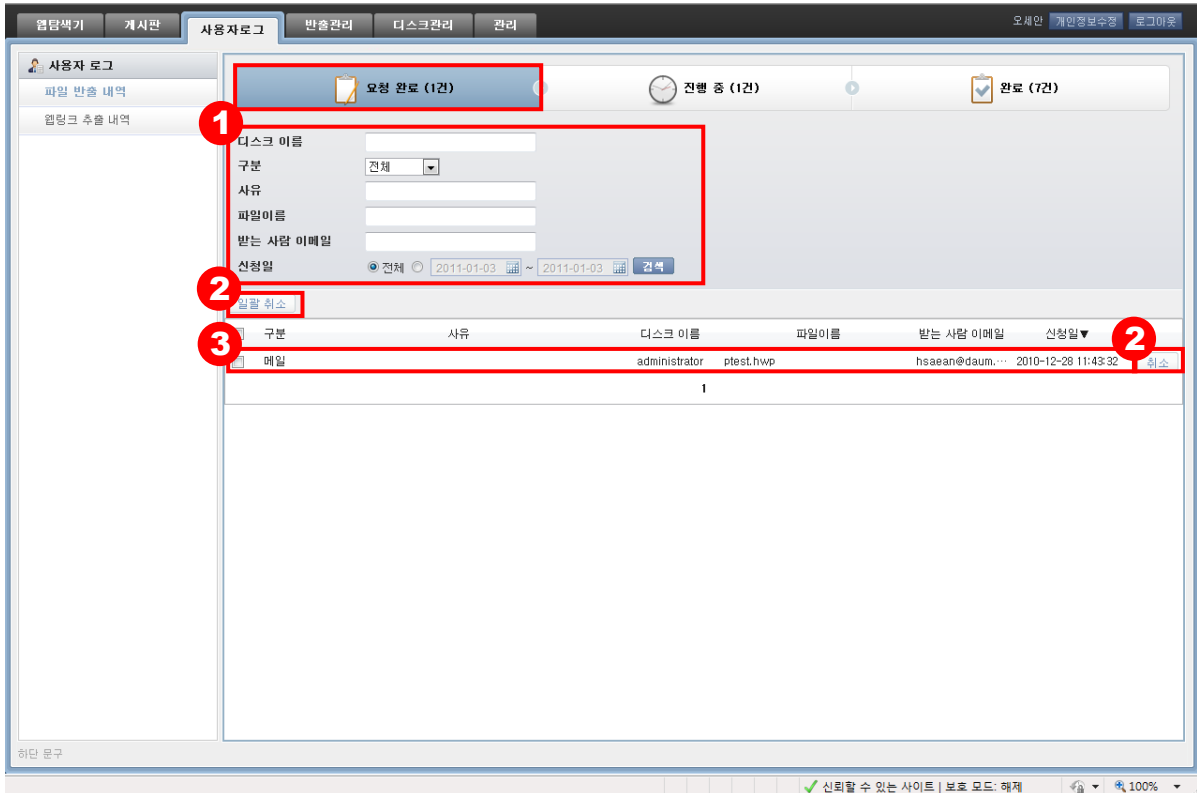

① 요청완료 내역은 디스크이름, 구분, 사유, 파일이름, 받는 사람 이메일, 신청일로 조건을 좁혀 검색할 수 있습니다.

- **디스크 이름:** 반출한 파일의 위치를 입력합니다.
- **구분:** 반출한 방법을 선택합니다.
- **파일이름:** 검색하려는 파일의 이름을 입력합니다.
- **받는 사람 이메일:** 반출 요청 시 '받는 사람'에 입력한 이메일 주소를 입력합니다.
- **신청일:** 반출한 날짜를 선택합니다.

② 한 개 또는 한 개 이상의 항목 선택 후 [일괄 취소] 버튼 클릭 시, 반출 요청을 취소할 수 있습니다. 또한 우측의 [취소] 버튼으로 단일 항목 취소도 가능합니다.

③ 검색된 항목 클릭 시 상세 정보를 확인할 수 있습니다.

2) 진행 중

사용자 자신이 신청한 내역에 대해서, 한 명 이상의 결재자가 결재를 진행하고 있는 내역을 확인할 수 있는 페이지입니다.

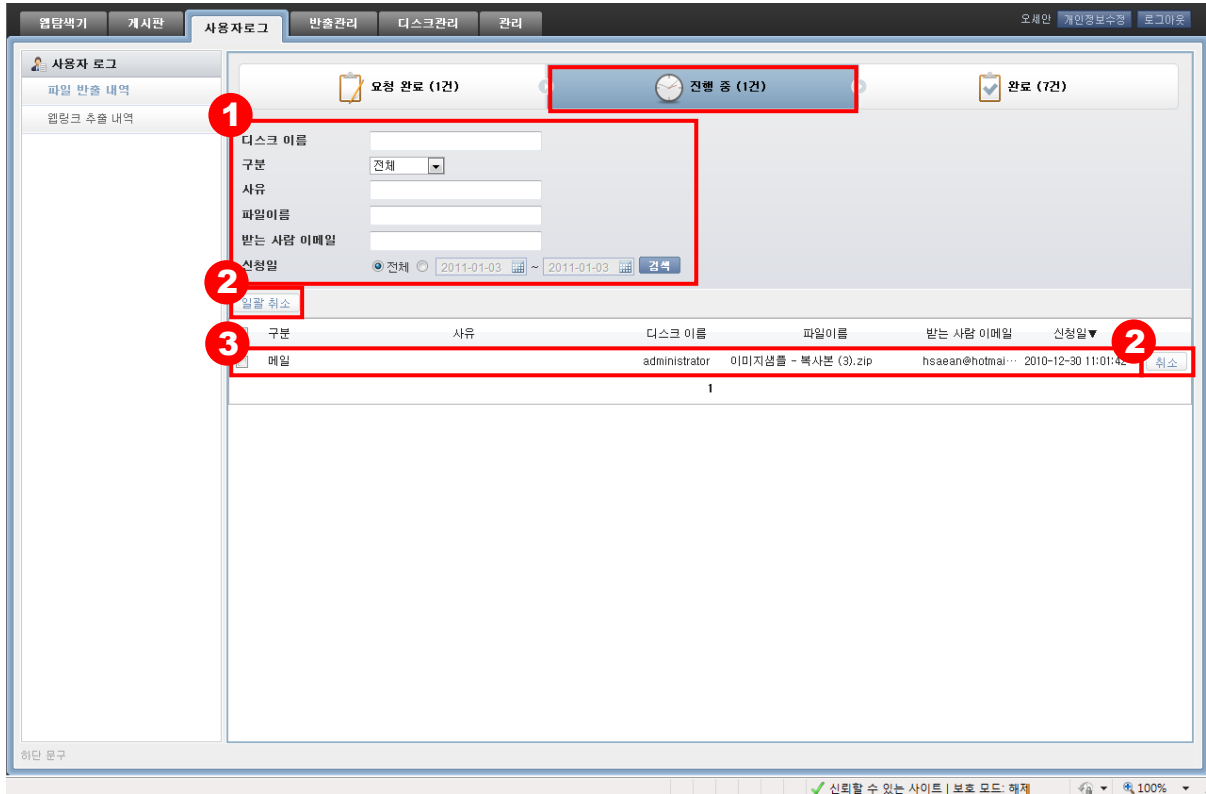

① 아래 조건으로 좁혀 진행 중인 내역을 검색할 수 있습니다.

- **디스크 이름:** 반출한 파일의 위치를 입력합니다.
- **구분:** 반출한 방법을 선택합니다.
- **파일 이름:** 검색하려는 파일의 이름을 입력합니다.
- **받는 사람 이메일:** 반출 요청 시 '받는 사람'에 입력한 이메일 주소를 입력합니다.
- **신청일:** 반출한 날짜를 선택합니다.

② 한 개 또는 한 개 이상의 항목 선택 후 [일괄 취소] 버튼 클릭 시, 반출 요청을 취소할 수 있습니다. 또한 우측의 [취소] 버튼으로 단일 항목 취소도 가능합니다.

③ 검색된 항목 클릭 시 상세 페이지로 이동됩니다. 상세 페이지에서는 반출 요청 정보 및 결재자의 결재 정보를 확인할 수 있습니다.

3) 완료

결재가 완료되어 외부로 파일이 반출되었거나, 부결 또는 반출 취소에 의해 결재가 종료된 내역을 확인할 수 있는 페이지입니다.

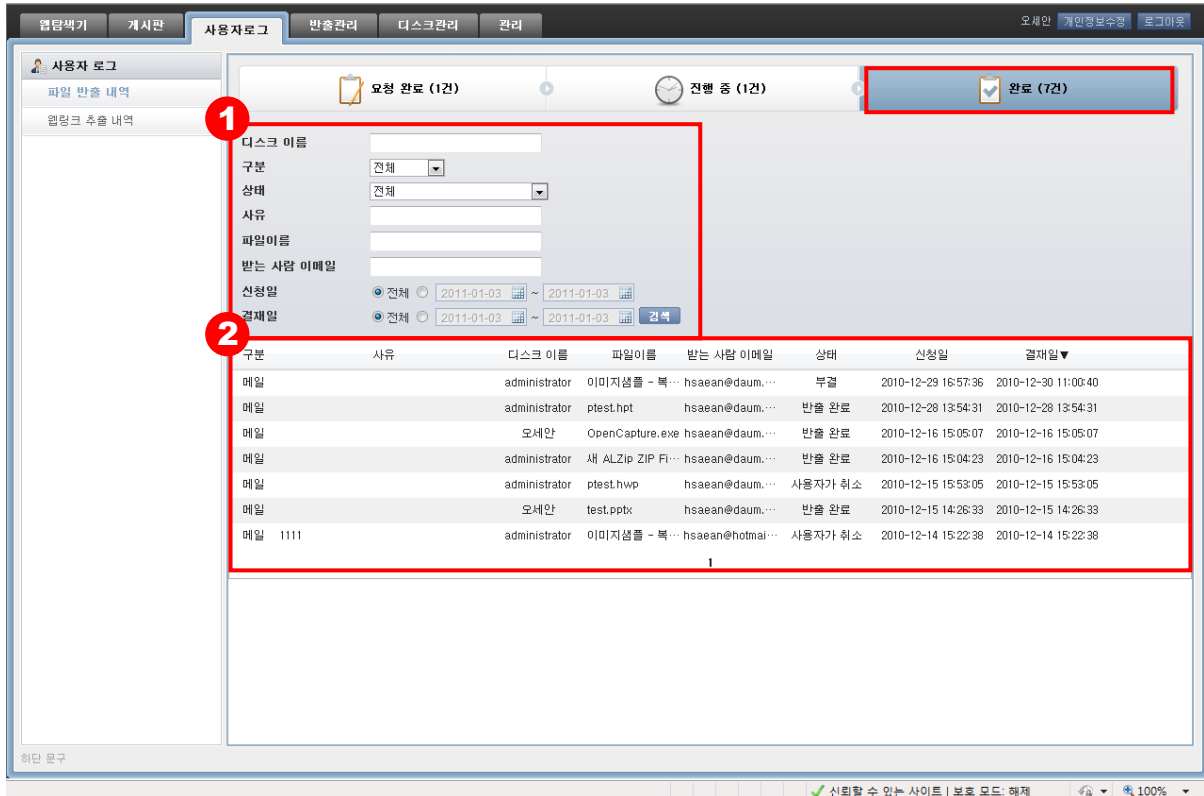

① 아래 조건으로 좁혀 검색할 수 있습니다.

- **디스크 이름:** 반출한 파일의 위치를 입력합니다.
- **구분:** 검색할 내역의 반출방법을 선택합니다. (전체 / 메일로 반출)
- **상태:** 파일반출내역의 상태를 선택합니다. (반출완료 / 부결 / 사용자가 취소)
- **사유:** 반출요청 시 입력한 사유를 통해 검색이 가능합니다.
- **파일 이름:** 검색할 파일명을 입력합니다.
- **받는 사람 이메일:** 반출 요청 시 '받는 사람'에 입력한 이메일 주소를 입력합니다.
- **신청일:** 파일반출을 신청한 날짜를 선택합니다.
- **결재일:** 결재가 종료된 날짜를 선택합니다.

② 내역을 클릭하면 상세 페이지로 이동됩니다.

반출정보, 결재 정보, 신청 정보, 파일 정보를 확인할 수 있습니다.